

| ГРАФИЧЕСКОЕ ОПИСАНИЕ<br>местоположения границ публичного сервитута  |   |   |
|---|---|---|
| Публичный сервитут для использования земель и земельных участков в целях складирования строительных и иных материалов, возведение некапитальных строений, сооружений (включая ограждения, бытовки, навесы) и размещение строительной техники, которые необходимы для обеспечения реконструкции инженерного сооружения федерального значения: «Магистральный нефтепровод «Александровское - Анжеро-Судженск» 260-790. Замена трубы на участке 427 км – 434 км (резервная нитка). Томское РНУ. Реконструкция» |   |   |
| (наименование объекта, местоположение границ которого описано (далее - объект))   |   |   |
| Раздел 1  |   |   |
| Сведения об объекте   |   |   |
| № п/п   | Характеристики объекта  | Описание характеристик  |
| 1   | 2   | 3   |
| 1.  | Местоположение объекта  | Томская область, район Колпашевский, сельское поселение Инкинское   |
| 2.  | Площадь объекта +/- величина погрешности определения площади (Р +/- Дельта Р) | 294188 +/- 190 м²   |
| 3.  | Иные характеристики объекта   | Установление публичного сервитута в соответствии с п.2 ст. 39.37 ЗК РФ, в пользу Акционерного общества "Транснефть - Западная Сибирь" сроком на 17 месяцев, в целях складирования строительных и иных материалов, возведение некапитальных строений, сооружений (включая ограждения, бытовки, навесы) и размещение строительной техники, которые необходимы для обеспечения реконструкции инженерного сооружения федерального значения: «Магистральный нефтепровод «Александровское - Анжеро-Судженск» 260-790. Замена трубы на участке 427 км – 434 км (резервная нитка). Томское РНУ. Реконструкция». Владелец публичного сервитута: АО «Транснефть - Западная Сибирь» (ИНН:5502020634, ОГРН: 1025500514489, телефон: +7 (382) 251-31-61, почтовый адрес: 644033, Омская область, город Омск, ул. Красный Путь, д.111 к.1, e-mail: info@oms.transneft.ru) |
|   |   |   |

## Раздел 2

### Сведения о местоположении границ объекта

1. Система координат МСК-70, зона 4

2. Сведения о характерных точках границ объекта

| Обозначение<br>характерных точек<br>границ | Координаты, м |            | Метод<br>определения<br>координат<br>характерной точки | Средняя<br>квадратическая<br>погрешность<br>положения<br>характерной<br>точки (Mt), м | Описание<br>обозначения<br>точки на<br>местности (при<br>наличии) |
|--|---------------|------------|--|---|---|
|  | X             | Y          |  |   |   |
| 1  | 2             | 3          | 4  | 5   | 6   |
| 1  | 576943.04     | 4145738.23 | Аналитический<br>метод                                 | 0.10  | Закрепление<br>отсутствует  |
| 2  | 577016.35     | 4145807.70 | Аналитический<br>метод                                 | 0.10  | Закрепление<br>отсутствует  |
| 3  | 576978.10     | 4145848.08 | Аналитический<br>метод                                 | 0.10  | Закрепление<br>отсутствует  |
| 4  | 577069.94     | 4146028.39 | Аналитический<br>метод                                 | 0.10  | Закрепление<br>отсутствует  |
| 5  | 577078.67     | 4146016.88 | Аналитический<br>метод                                 | 0.10  | Закрепление<br>отсутствует  |
| 6  | 577098.67     | 4146031.95 | Аналитический<br>метод                                 | 0.10  | Закрепление<br>отсутствует  |
| 7  | 577086.35     | 4146047.67 | Аналитический<br>метод                                 | 0.10  | Закрепление<br>отсутствует  |
| 8  | 577066.43     | 4146033.01 | Аналитический<br>метод                                 | 0.10  | Закрепление<br>отсутствует  |
| 9  | 577065.91     | 4146033.70 | Аналитический<br>метод                                 | 0.10  | Закрепление<br>отсутствует  |
| 10   | 576976.11     | 4145857.39 | Аналитический<br>метод                                 | 0.10  | Закрепление<br>отсутствует  |
| 11   | 576973.72     | 4145852.70 | Аналитический<br>метод                                 | 0.10  | Закрепление<br>отсутствует  |
| 12   | 576946.88     | 4145881.02 | Аналитический<br>метод                                 | 0.10  | Закрепление<br>отсутствует  |
| 13   | 576940.89     | 4145875.33 | Аналитический<br>метод                                 | 0.10  | Закрепление<br>отсутствует  |
| 14   | 576873.57     | 4145811.55 | Аналитический<br>метод                                 | 0.10  | Закрепление<br>отсутствует  |
| 1  | 576943.04     | 4145738.23 | Аналитический<br>метод                                 | 0.10  | Закрепление<br>отсутствует  |
| 15   | 577067.18     | 4146026.23 | Аналитический<br>метод                                 | 0.10  | Закрепление<br>отсутствует  |
| 16   | 577066.72     | 4146025.34 | Аналитический<br>метод                                 | 0.10  | Закрепление<br>отсутствует  |
| 17   | 577065.83     | 4146025.81 | Аналитический<br>метод                                 | 0.10  | Закрепление<br>отсутствует  |
| 18   | 577066.30     | 4146026.69 | Аналитический<br>метод                                 | 0.10  | Закрепление<br>отсутствует  |
| 15   | 577067.18     | 4146026.23 | Аналитический<br>метод                                 | 0.10  | Закрепление<br>отсутствует  |
| 19   | 577072.31     | 4146065.57 | Аналитический<br>метод                                 | 0.10  | Закрепление<br>отсутствует  |
| 20   | 577046.90     | 4146098.00 | Аналитический<br>метод                                 | 0.10  | Закрепление<br>отсутствует  |



| 2. Сведения о характерных точках границ объекта |               |            |  |   |   |
|---|---------------|------------|--|---|---|
| Обозначение<br>характерных точек<br>границ      | Координаты, м |            | Метод<br>определения<br>координат<br>характерной точки | Средняя<br>квадратическая<br>погрешность<br>положения<br>характерной<br>точки (Mt), м | Описание<br>обозначения<br>точки на<br>местности (при<br>наличии) |
|   | X             | Y          |  |   |   |
| 1   | 2             | 3          | 4  | 5   | 6   |
| 21  | 577009.79     | 4146145.38 | Аналитический<br>метод                                 | 0.10  | Закрепление<br>отсутствует  |
| 22  | 576966.19     | 4146201.02 | Аналитический<br>метод                                 | 0.10  | Закрепление<br>отсутствует  |
| 23  | 576923.03     | 4146256.01 | Аналитический<br>метод                                 | 0.10  | Закрепление<br>отсутствует  |
| 24  | 576879.86     | 4146311.19 | Аналитический<br>метод                                 | 0.10  | Закрепление<br>отсутствует  |
| 25  | 576836.70     | 4146366.57 | Аналитический<br>метод                                 | 0.10  | Закрепление<br>отсутствует  |
| 26  | 576793.26     | 4146421.59 | Аналитический<br>метод                                 | 0.10  | Закрепление<br>отсутствует  |
| 27  | 576762.37     | 4146461.18 | Аналитический<br>метод                                 | 0.10  | Закрепление<br>отсутствует  |
| 28  | 576731.62     | 4146500.28 | Аналитический<br>метод                                 | 0.10  | Закрепление<br>отсутствует  |
| 29  | 576688.57     | 4146555.45 | Аналитический<br>метод                                 | 0.10  | Закрепление<br>отсутствует  |
| 30  | 576645.45     | 4146610.36 | Аналитический<br>метод                                 | 0.10  | Закрепление<br>отсутствует  |
| 31  | 576602.19     | 4146665.61 | Аналитический<br>метод                                 | 0.10  | Закрепление<br>отсутствует  |
| 32  | 576558.94     | 4146720.72 | Аналитический<br>метод                                 | 0.10  | Закрепление<br>отсутствует  |
| 33  | 576524.62     | 4146764.30 | Аналитический<br>метод                                 | 0.10  | Закрепление<br>отсутствует  |
| 34  | 576490.15     | 4146807.98 | Аналитический<br>метод                                 | 0.10  | Закрепление<br>отсутствует  |
| 35  | 576464.90     | 4146839.99 | Аналитический<br>метод                                 | 0.10  | Закрепление<br>отсутствует  |
| 36  | 576438.12     | 4146873.85 | Аналитический<br>метод                                 | 0.10  | Закрепление<br>отсутствует  |
| 37  | 576413.05     | 4146905.51 | Аналитический<br>метод                                 | 0.10  | Закрепление<br>отсутствует  |
| 38  | 576417.70     | 4146910.91 | Аналитический<br>метод                                 | 0.10  | Закрепление<br>отсутствует  |
| 39  | 576415.11     | 4146914.19 | Аналитический<br>метод                                 | 0.10  | Закрепление<br>отсутствует  |
| 40  | 576386.32     | 4146950.59 | Аналитический<br>метод                                 | 0.10  | Закрепление<br>отсутствует  |
| 41  | 576357.91     | 4146986.42 | Аналитический<br>метод                                 | 0.10  | Закрепление<br>отсутствует  |
| 42  | 576320.24     | 4147034.36 | Аналитический<br>метод                                 | 0.10  | Закрепление<br>отсутствует  |
| 43  | 576281.79     | 4147083.03 | Аналитический<br>метод                                 | 0.10  | Закрепление<br>отсутствует  |
| 44  | 576243.04     | 4147131.80 | Аналитический<br>метод                                 | 0.10  | Закрепление<br>отсутствует  |
| 45  | 576205.76     | 4147179.38 | Аналитический<br>метод                                 | 0.10  | Закрепление<br>отсутствует  |
|   |               |            |  |   |   |

| 2. Сведения о характерных точках границ объекта |               |            |  |   |   |
|---|---------------|------------|--|---|---|
| Обозначение<br>характерных точек<br>границ      | Координаты, м |            | Метод<br>определения<br>координат<br>характерной точки | Средняя<br>квадратическая<br>погрешность<br>положения<br>характерной<br>точки (Mt), м | Описание<br>обозначения<br>точки на<br>местности (при<br>наличии) |
|   | X             | Y          |  |   |   |
| 1   | 2             | 3          | 4  | 5   | 6   |
| 46  | 576164.96     | 4147231.45 | Аналитический<br>метод                                 | 0.10  | Закрепление<br>отсутствует  |
| 47  | 576130.41     | 4147275.17 | Аналитический<br>метод                                 | 0.10  | Закрепление<br>отсутствует  |
| 48  | 576092.39     | 4147323.77 | Аналитический<br>метод                                 | 0.10  | Закрепление<br>отсутствует  |
| 49  | 576055.07     | 4147370.99 | Аналитический<br>метод                                 | 0.10  | Закрепление<br>отсутствует  |
| 50  | 576017.60     | 4147418.38 | Аналитический<br>метод                                 | 0.10  | Закрепление<br>отсутствует  |
| 51  | 575988.03     | 4147455.88 | Аналитический<br>метод                                 | 0.10  | Закрепление<br>отсутствует  |
| 52  | 575948.02     | 4147504.66 | Аналитический<br>метод                                 | 0.10  | Закрепление<br>отсутствует  |
| 53  | 575931.59     | 4147529.24 | Аналитический<br>метод                                 | 0.10  | Закрепление<br>отсутствует  |
| 54  | 575919.89     | 4147544.50 | Аналитический<br>метод                                 | 0.10  | Закрепление<br>отсутствует  |
| 55  | 575883.37     | 4147591.98 | Аналитический<br>метод                                 | 0.10  | Закрепление<br>отсутствует  |
| 56  | 575876.10     | 4147601.50 | Аналитический<br>метод                                 | 0.10  | Закрепление<br>отсутствует  |
| 57  | 575883.66     | 4147607.70 | Аналитический<br>метод                                 | 0.10  | Закрепление<br>отсутствует  |
| 58  | 575892.16     | 4147617.90 | Аналитический<br>метод                                 | 0.10  | Закрепление<br>отсутствует  |
| 59  | 575899.37     | 4147626.31 | Аналитический<br>метод                                 | 0.10  | Закрепление<br>отсутствует  |
| 60  | 575912.03     | 4147642.72 | Аналитический<br>метод                                 | 0.10  | Закрепление<br>отсутствует  |
| 61  | 575922.56     | 4147657.63 | Аналитический<br>метод                                 | 0.10  | Закрепление<br>отсутствует  |
| 62  | 575932.56     | 4147672.82 | Аналитический<br>метод                                 | 0.10  | Закрепление<br>отсутствует  |
| 63  | 575938.32     | 4147689.42 | Аналитический<br>метод                                 | 0.10  | Закрепление<br>отсутствует  |
| 64  | 575939.69     | 4147693.00 | Аналитический<br>метод                                 | 0.10  | Закрепление<br>отсутствует  |
| 65  | 575942.24     | 4147702.08 | Аналитический<br>метод                                 | 0.10  | Закрепление<br>отсутствует  |
| 66  | 575945.10     | 4147727.52 | Аналитический<br>метод                                 | 0.10  | Закрепление<br>отсутствует  |
| 67  | 575947.74     | 4147751.31 | Аналитический<br>метод                                 | 0.10  | Закрепление<br>отсутствует  |
| 68  | 575948.53     | 4147758.40 | Аналитический<br>метод                                 | 0.10  | Закрепление<br>отсутствует  |
| 69  | 575953.71     | 4147802.67 | Аналитический<br>метод                                 | 0.10  | Закрепление<br>отсутствует  |
| 70  | 575958.71     | 4147849.56 | Аналитический<br>метод                                 | 0.10  | Закрепление<br>отсутствует  |
|   |               |            |  |   |   |

| 2. Сведения о характерных точках границ объекта |               |            |  |   |   |
|---|---------------|------------|--|---|---|
| Обозначение<br>характерных точек<br>границ      | Координаты, м |            | Метод<br>определения<br>координат<br>характерной точки | Средняя<br>квадратическая<br>погрешность<br>положения<br>характерной<br>точки (Mt), м | Описание<br>обозначения<br>точки на<br>местности (при<br>наличии) |
|   | X             | Y          |  |   |   |
| 1   | 2             | 3          | 4  | 5   | 6   |
| 71  | 575964.45     | 4147887.29 | Аналитический<br>метод                                 | 0.10  | Закрепление<br>отсутствует  |
| 72  | 575968.37     | 4147913.01 | Аналитический<br>метод                                 | 0.10  | Закрепление<br>отсутствует  |
| 73  | 575977.25     | 4147935.13 | Аналитический<br>метод                                 | 0.10  | Закрепление<br>отсутствует  |
| 74  | 575980.81     | 4147943.98 | Аналитический<br>метод                                 | 0.10  | Закрепление<br>отсутствует  |
| 75  | 575986.97     | 4147954.52 | Аналитический<br>метод                                 | 0.10  | Закрепление<br>отсутствует  |
| 76  | 575993.03     | 4147965.30 | Аналитический<br>метод                                 | 0.10  | Закрепление<br>отсутствует  |
| 77  | 576013.85     | 4147988.98 | Аналитический<br>метод                                 | 0.10  | Закрепление<br>отсутствует  |
| 78  | 576035.91     | 4148006.50 | Аналитический<br>метод                                 | 0.10  | Закрепление<br>отсутствует  |
| 79  | 576059.04     | 4148018.55 | Аналитический<br>метод                                 | 0.10  | Закрепление<br>отсутствует  |
| 80  | 576085.33     | 4148025.78 | Аналитический<br>метод                                 | 0.10  | Закрепление<br>отсутствует  |
| 81  | 576117.72     | 4148034.74 | Аналитический<br>метод                                 | 0.10  | Закрепление<br>отсутствует  |
| 82  | 576140.31     | 4148042.68 | Аналитический<br>метод                                 | 0.10  | Закрепление<br>отсутствует  |
| 83  | 576166.24     | 4148051.80 | Аналитический<br>метод                                 | 0.10  | Закрепление<br>отсутствует  |
| 84  | 576180.83     | 4148062.64 | Аналитический<br>метод                                 | 0.10  | Закрепление<br>отсутствует  |
| 85  | 576191.14     | 4148076.58 | Аналитический<br>метод                                 | 0.10  | Закрепление<br>отсутствует  |
| 86  | 576199.17     | 4148101.97 | Аналитический<br>метод                                 | 0.10  | Закрепление<br>отсутствует  |
| 87  | 576202.08     | 4148121.80 | Аналитический<br>метод                                 | 0.10  | Закрепление<br>отсутствует  |
| 88  | 576207.46     | 4148159.85 | Аналитический<br>метод                                 | 0.10  | Закрепление<br>отсутствует  |
| 89  | 576209.58     | 4148196.49 | Аналитический<br>метод                                 | 0.10  | Закрепление<br>отсутствует  |
| 90  | 576211.30     | 4148221.15 | Аналитический<br>метод                                 | 0.10  | Закрепление<br>отсутствует  |
| 91  | 576213.21     | 4148248.42 | Аналитический<br>метод                                 | 0.10  | Закрепление<br>отсутствует  |
| 92  | 576214.73     | 4148270.02 | Аналитический<br>метод                                 | 0.10  | Закрепление<br>отсутствует  |
| 93  | 576219.16     | 4148285.52 | Аналитический<br>метод                                 | 0.10  | Закрепление<br>отсутствует  |
| 94  | 576226.09     | 4148297.64 | Аналитический<br>метод                                 | 0.10  | Закрепление<br>отсутствует  |
| 95  | 576239.12     | 4148316.06 | Аналитический<br>метод                                 | 0.10  | Закрепление<br>отсутствует  |
|   |               |            |  |   |   |

| 2. Сведения о характерных точках границ объекта |               |            |  |   |   |
|---|---------------|------------|--|---|---|
| Обозначение<br>характерных точек<br>границ      | Координаты, м |            | Метод<br>определения<br>координат<br>характерной точки | Средняя<br>квадратическая<br>погрешность<br>положения<br>характерной<br>точки (Mt), м | Описание<br>обозначения<br>точки на<br>местности (при<br>наличии) |
|   | X             | Y          |  |   |   |
| 1   | 2             | 3          | 4  | 5   | 6   |
| 96  | 576255.20     | 4148338.78 | Аналитический<br>метод                                 | 0.10  | Закрепление<br>отсутствует  |
| 97  | 576272.70     | 4148363.52 | Аналитический<br>метод                                 | 0.10  | Закрепление<br>отсутствует  |
| 98  | 576279.85     | 4148392.21 | Аналитический<br>метод                                 | 0.10  | Закрепление<br>отсутствует  |
| 99  | 576282.11     | 4148417.52 | Аналитический<br>метод                                 | 0.10  | Закрепление<br>отсутствует  |
| 100   | 576284.45     | 4148445.34 | Аналитический<br>метод                                 | 0.10  | Закрепление<br>отсутствует  |
| 101   | 576285.97     | 4148463.44 | Аналитический<br>метод                                 | 0.10  | Закрепление<br>отсутствует  |
| 102   | 576294.04     | 4148482.40 | Аналитический<br>метод                                 | 0.10  | Закрепление<br>отсутствует  |
| 103   | 576306.29     | 4148499.24 | Аналитический<br>метод                                 | 0.10  | Закрепление<br>отсутствует  |
| 104   | 576317.98     | 4148527.19 | Аналитический<br>метод                                 | 0.10  | Закрепление<br>отсутствует  |
| 105   | 576327.15     | 4148549.11 | Аналитический<br>метод                                 | 0.10  | Закрепление<br>отсутствует  |
| 106   | 576340.55     | 4148574.86 | Аналитический<br>метод                                 | 0.10  | Закрепление<br>отсутствует  |
| 107   | 576351.23     | 4148595.37 | Аналитический<br>метод                                 | 0.10  | Закрепление<br>отсутствует  |
| 108   | 576359.50     | 4148616.23 | Аналитический<br>метод                                 | 0.10  | Закрепление<br>отсутствует  |
| 109   | 576365.39     | 4148631.06 | Аналитический<br>метод                                 | 0.10  | Закрепление<br>отсутствует  |
| 110   | 576375.53     | 4148656.63 | Аналитический<br>метод                                 | 0.10  | Закрепление<br>отсутствует  |
| 111   | 576386.87     | 4148690.01 | Аналитический<br>метод                                 | 0.10  | Закрепление<br>отсутствует  |
| 112   | 576392.46     | 4148706.47 | Аналитический<br>метод                                 | 0.10  | Закрепление<br>отсутствует  |
| 113   | 576401.93     | 4148736.18 | Аналитический<br>метод                                 | 0.10  | Закрепление<br>отсутствует  |
| 114   | 576411.41     | 4148765.89 | Аналитический<br>метод                                 | 0.10  | Закрепление<br>отсутствует  |
| 115   | 576424.70     | 4148795.19 | Аналитический<br>метод                                 | 0.10  | Закрепление<br>отсутствует  |
| 116   | 576439.40     | 4148827.61 | Аналитический<br>метод                                 | 0.10  | Закрепление<br>отсутствует  |
| 117   | 576453.07     | 4148855.76 | Аналитический<br>метод                                 | 0.10  | Закрепление<br>отсутствует  |
| 118   | 576462.02     | 4148874.19 | Аналитический<br>метод                                 | 0.10  | Закрепление<br>отсутствует  |
| 119   | 576475.79     | 4148903.37 | Аналитический<br>метод                                 | 0.10  | Закрепление<br>отсутствует  |
| 120   | 576488.68     | 4148930.68 | Аналитический<br>метод                                 | 0.10  | Закрепление<br>отсутствует  |
|   |               |            |  |   |   |

| 2. Сведения о характерных точках границ объекта |               |            |  |   |   |
|---|---------------|------------|--|---|---|
| Обозначение<br>характерных точек<br>границ      | Координаты, м |            | Метод<br>определения<br>координат<br>характерной точки | Средняя<br>квадратическая<br>погрешность<br>положения<br>характерной<br>точки (Mt), м | Описание<br>обозначения<br>точки на<br>местности (при<br>наличии) |
|   | X             | Y          |  |   |   |
| 1   | 2             | 3          | 4  | 5   | 6   |
| 121   | 576506.88     | 4148968.20 | Аналитический<br>метод                                 | 0.10  | Закрепление<br>отсутствует  |
| 122   | 576517.74     | 4148990.60 | Аналитический<br>метод                                 | 0.10  | Закрепление<br>отсутствует  |
| 123   | 576533.44     | 4149026.00 | Аналитический<br>метод                                 | 0.10  | Закрепление<br>отсутствует  |
| 124   | 576537.34     | 4149040.84 | Аналитический<br>метод                                 | 0.10  | Закрепление<br>отсутствует  |
| 125   | 576539.18     | 4149056.62 | Аналитический<br>метод                                 | 0.10  | Закрепление<br>отсутствует  |
| 126   | 576541.66     | 4149071.98 | Аналитический<br>метод                                 | 0.10  | Закрепление<br>отсутствует  |
| 127   | 576546.58     | 4149088.72 | Аналитический<br>метод                                 | 0.10  | Закрепление<br>отсутствует  |
| 128   | 576553.19     | 4149103.16 | Аналитический<br>метод                                 | 0.10  | Закрепление<br>отсутствует  |
| 129   | 576528.59     | 4149136.83 | Аналитический<br>метод                                 | 0.10  | Закрепление<br>отсутствует  |
| 130   | 576537.39     | 4149146.12 | Аналитический<br>метод                                 | 0.10  | Закрепление<br>отсутствует  |
| 131   | 576531.58     | 4149151.62 | Аналитический<br>метод                                 | 0.10  | Закрепление<br>отсутствует  |
| 132   | 576519.60     | 4149138.97 | Аналитический<br>метод                                 | 0.10  | Закрепление<br>отсутствует  |
| 133   | 576546.82     | 4149101.70 | Аналитический<br>метод                                 | 0.10  | Закрепление<br>отсутствует  |
| 134   | 576538.76     | 4149079.48 | Аналитический<br>метод                                 | 0.10  | Закрепление<br>отсутствует  |
| 135   | 576536.93     | 4149073.71 | Аналитический<br>метод                                 | 0.10  | Закрепление<br>отсутствует  |
| 136   | 576535.26     | 4149062.77 | Аналитический<br>метод                                 | 0.10  | Закрепление<br>отсутствует  |
| 137   | 576533.20     | 4149046.51 | Аналитический<br>метод                                 | 0.10  | Закрепление<br>отсутствует  |
| 138   | 576532.68     | 4149042.47 | Аналитический<br>метод                                 | 0.10  | Закрепление<br>отсутствует  |
| 139   | 576528.60     | 4149027.28 | Аналитический<br>метод                                 | 0.10  | Закрепление<br>отсутствует  |
| 140   | 576518.78     | 4149006.72 | Аналитический<br>метод                                 | 0.10  | Закрепление<br>отсутствует  |
| 141   | 576509.09     | 4148985.78 | Аналитический<br>метод                                 | 0.10  | Закрепление<br>отсутствует  |
| 142   | 576497.36     | 4148962.46 | Аналитический<br>метод                                 | 0.10  | Закрепление<br>отсутствует  |
| 143   | 576484.75     | 4148934.96 | Аналитический<br>метод                                 | 0.10  | Закрепление<br>отсутствует  |
| 144   | 576477.52     | 4148920.75 | Аналитический<br>метод                                 | 0.10  | Закрепление<br>отсутствует  |
| 145   | 576462.85     | 4148889.51 | Аналитический<br>метод                                 | 0.10  | Закрепление<br>отсутствует  |
|   |               |            |  |   |   |

| 2. Сведения о характерных точках границ объекта |               |            |  |   |   |
|---|---------------|------------|--|---|---|
| Обозначение<br>характерных точек<br>границ      | Координаты, м |            | Метод<br>определения<br>координат<br>характерной точки | Средняя<br>квадратическая<br>погрешность<br>положения<br>характерной<br>точки (Mt), м | Описание<br>обозначения<br>точки на<br>местности (при<br>наличии) |
|   | X             | Y          |  |   |   |
| 1   | 2             | 3          | 4  | 5   | 6   |
| 146   | 576447.88     | 4148858.05 | Аналитический<br>метод                                 | 0.10  | Закрепление<br>отсутствует  |
| 147   | 576435.70     | 4148831.95 | Аналитический<br>метод                                 | 0.10  | Закрепление<br>отсутствует  |
| 148   | 576427.20     | 4148814.03 | Аналитический<br>метод                                 | 0.10  | Закрепление<br>отсутствует  |
| 149   | 576416.98     | 4148791.34 | Аналитический<br>метод                                 | 0.10  | Закрепление<br>отсутствует  |
| 150   | 576406.05     | 4148767.64 | Аналитический<br>метод                                 | 0.10  | Закрепление<br>отсутствует  |
| 151   | 576394.67     | 4148734.88 | Аналитический<br>метод                                 | 0.10  | Закрепление<br>отсутствует  |
| 152   | 576384.49     | 4148702.98 | Аналитический<br>метод                                 | 0.10  | Закрепление<br>отсутствует  |
| 153   | 576373.56     | 4148668.76 | Аналитический<br>метод                                 | 0.10  | Закрепление<br>отсутствует  |
| 154   | 576366.97     | 4148651.71 | Аналитический<br>метод                                 | 0.10  | Закрепление<br>отсутствует  |
| 155   | 576358.74     | 4148630.43 | Аналитический<br>метод                                 | 0.10  | Закрепление<br>отсутствует  |
| 156   | 576353.97     | 4148617.04 | Аналитический<br>метод                                 | 0.10  | Закрепление<br>отсутствует  |
| 157   | 576347.28     | 4148598.30 | Аналитический<br>метод                                 | 0.10  | Закрепление<br>отсутствует  |
| 158   | 576339.31     | 4148583.31 | Аналитический<br>метод                                 | 0.10  | Закрепление<br>отсутствует  |
| 159   | 576329.59     | 4148564.11 | Аналитический<br>метод                                 | 0.10  | Закрепление<br>отсутствует  |
| 160   | 576318.76     | 4148542.75 | Аналитический<br>метод                                 | 0.10  | Закрепление<br>отсутствует  |
| 161   | 576312.81     | 4148527.23 | Аналитический<br>метод                                 | 0.10  | Закрепление<br>отсутствует  |
| 162   | 576303.16     | 4148502.05 | Аналитический<br>метод                                 | 0.10  | Закрепление<br>отсутствует  |
| 163   | 576294.90     | 4148491.37 | Аналитический<br>метод                                 | 0.10  | Закрепление<br>отсутствует  |
| 164   | 576287.16     | 4148480.89 | Аналитический<br>метод                                 | 0.10  | Закрепление<br>отсутствует  |
| 165   | 576280.76     | 4148465.21 | Аналитический<br>метод                                 | 0.10  | Закрепление<br>отсутствует  |
| 166   | 576277.58     | 4148442.98 | Аналитический<br>метод                                 | 0.10  | Закрепление<br>отсутствует  |
| 167   | 576276.57     | 4148415.96 | Аналитический<br>метод                                 | 0.10  | Закрепление<br>отсутствует  |
| 168   | 576274.37     | 4148390.23 | Аналитический<br>метод                                 | 0.10  | Закрепление<br>отсутствует  |
| 169   | 576266.91     | 4148364.96 | Аналитический<br>метод                                 | 0.10  | Закрепление<br>отсутствует  |
| 170   | 576251.16     | 4148341.43 | Аналитический<br>метод                                 | 0.10  | Закрепление<br>отсутствует  |
|   |               |            |  |   |   |

| 2. Сведения о характерных точках границ объекта |               |            |  |   |   |
|---|---------------|------------|--|---|---|
| Обозначение<br>характерных точек<br>границ      | Координаты, м |            | Метод<br>определения<br>координат<br>характерной точки | Средняя<br>квадратическая<br>погрешность<br>положения<br>характерной<br>точки (Mt), м | Описание<br>обозначения<br>точки на<br>местности (при<br>наличии) |
|   | X             | Y          |  |   |   |
| 1   | 2             | 3          | 4  | 5   | 6   |
| 171   | 576235.39     | 4148318.94 | Аналитический<br>метод                                 | 0.10  | Закрепление<br>отсутствует  |
| 172   | 576216.08     | 4148291.42 | Аналитический<br>метод                                 | 0.10  | Закрепление<br>отсутствует  |
| 173   | 576209.00     | 4148271.04 | Аналитический<br>метод                                 | 0.10  | Закрепление<br>отсутствует  |
| 174   | 576207.18     | 4148242.21 | Аналитический<br>метод                                 | 0.10  | Закрепление<br>отсутствует  |
| 175   | 576205.84     | 4148220.90 | Аналитический<br>метод                                 | 0.10  | Закрепление<br>отсутствует  |
| 176   | 576203.73     | 4148187.31 | Аналитический<br>метод                                 | 0.10  | Закрепление<br>отсутствует  |
| 177   | 576201.71     | 4148162.05 | Аналитический<br>метод                                 | 0.10  | Закрепление<br>отсутствует  |
| 178   | 576197.51     | 4148132.20 | Аналитический<br>метод                                 | 0.10  | Закрепление<br>отсутствует  |
| 179   | 576193.38     | 4148104.74 | Аналитический<br>метод                                 | 0.10  | Закрепление<br>отсутствует  |
| 180   | 576185.13     | 4148080.09 | Аналитический<br>метод                                 | 0.10  | Закрепление<br>отсутствует  |
| 181   | 576173.12     | 4148064.74 | Аналитический<br>метод                                 | 0.10  | Закрепление<br>отсутствует  |
| 182   | 576165.83     | 4148059.06 | Аналитический<br>метод                                 | 0.10  | Закрепление<br>отсутствует  |
| 183   | 576155.47     | 4148053.04 | Аналитический<br>метод                                 | 0.10  | Закрепление<br>отсутствует  |
| 184   | 576135.71     | 4148046.47 | Аналитический<br>метод                                 | 0.10  | Закрепление<br>отсутствует  |
| 185   | 576115.95     | 4148040.06 | Аналитический<br>метод                                 | 0.10  | Закрепление<br>отсутствует  |
| 186   | 576086.11     | 4148032.14 | Аналитический<br>метод                                 | 0.10  | Закрепление<br>отсутствует  |
| 187   | 576056.50     | 4148023.85 | Аналитический<br>метод                                 | 0.10  | Закрепление<br>отсутствует  |
| 188   | 576031.11     | 4148010.30 | Аналитический<br>метод                                 | 0.10  | Закрепление<br>отсутствует  |
| 189   | 576010.53     | 4147993.42 | Аналитический<br>метод                                 | 0.10  | Закрепление<br>отсутствует  |
| 190   | 575994.84     | 4147978.74 | Аналитический<br>метод                                 | 0.10  | Закрепление<br>отсутствует  |
| 191   | 575979.91     | 4147957.44 | Аналитический<br>метод                                 | 0.10  | Закрепление<br>отсутствует  |
| 192   | 575964.52     | 4147922.05 | Аналитический<br>метод                                 | 0.10  | Закрепление<br>отсутствует  |
| 193   | 575961.18     | 4147912.62 | Аналитический<br>метод                                 | 0.10  | Закрепление<br>отсутствует  |
| 194   | 575957.62     | 4147890.94 | Аналитический<br>метод                                 | 0.10  | Закрепление<br>отсутствует  |
| 195   | 575953.31     | 4147859.64 | Аналитический<br>метод                                 | 0.10  | Закрепление<br>отсутствует  |
|   |               |            |  |   |   |

| 2. Сведения о характерных точках границ объекта |               |            |  |   |   |
|---|---------------|------------|--|---|---|
| Обозначение<br>характерных точек<br>границ      | Координаты, м |            | Метод<br>определения<br>координат<br>характерной точки | Средняя<br>квадратическая<br>погрешность<br>положения<br>характерной<br>точки (Mt), м | Описание<br>обозначения<br>точки на<br>местности (при<br>наличии) |
|   | X             | Y          |  |   |   |
| 1   | 2             | 3          | 4  | 5   | 6   |
| 196   | 575950.80     | 4147833.02 | Аналитический<br>метод                                 | 0.10  | Закрепление<br>отсутствует  |
| 197   | 575947.66     | 4147802.95 | Аналитический<br>метод                                 | 0.10  | Закрепление<br>отсутствует  |
| 198   | 575942.09     | 4147758.68 | Аналитический<br>метод                                 | 0.10  | Закрепление<br>отсутствует  |
| 199   | 575940.18     | 4147743.53 | Аналитический<br>метод                                 | 0.10  | Закрепление<br>отсутствует  |
| 200   | 575937.67     | 4147723.03 | Аналитический<br>метод                                 | 0.10  | Закрепление<br>отсутствует  |
| 201   | 575934.09     | 4147695.15 | Аналитический<br>метод                                 | 0.10  | Закрепление<br>отсутствует  |
| 202   | 575932.68     | 4147691.48 | Аналитический<br>метод                                 | 0.10  | Закрепление<br>отсутствует  |
| 203   | 575927.14     | 4147675.49 | Аналитический<br>метод                                 | 0.10  | Закрепление<br>отсутствует  |
| 204   | 575917.60     | 4147661.01 | Аналитический<br>метод                                 | 0.10  | Закрепление<br>отсутствует  |
| 205   | 575907.20     | 4147646.29 | Аналитический<br>метод                                 | 0.10  | Закрепление<br>отсутствует  |
| 206   | 575894.72     | 4147630.10 | Аналитический<br>метод                                 | 0.10  | Закрепление<br>отсутствует  |
| 207   | 575887.58     | 4147621.78 | Аналитический<br>метод                                 | 0.10  | Закрепление<br>отсутствует  |
| 208   | 575879.42     | 4147611.98 | Аналитический<br>метод                                 | 0.10  | Закрепление<br>отсутствует  |
| 209   | 575872.45     | 4147606.27 | Аналитический<br>метод                                 | 0.10  | Закрепление<br>отсутствует  |
| 210   | 575846.77     | 4147639.88 | Аналитический<br>метод                                 | 0.10  | Закрепление<br>отсутствует  |
| 211   | 575809.49     | 4147688.54 | Аналитический<br>метод                                 | 0.10  | Закрепление<br>отсутствует  |
| 212   | 575738.76     | 4147781.05 | Аналитический<br>метод                                 | 0.10  | Закрепление<br>отсутствует  |
| 213   | 575702.85     | 4147827.90 | Аналитический<br>метод                                 | 0.10  | Закрепление<br>отсутствует  |
| 214   | 575663.83     | 4147878.81 | Аналитический<br>метод                                 | 0.10  | Закрепление<br>отсутствует  |
| 215   | 575628.54     | 4147925.01 | Аналитический<br>метод                                 | 0.10  | Закрепление<br>отсутствует  |
| 216   | 575590.30     | 4147974.65 | Аналитический<br>метод                                 | 0.10  | Закрепление<br>отсутствует  |
| 217   | 575554.44     | 4148021.74 | Аналитический<br>метод                                 | 0.10  | Закрепление<br>отсутствует  |
| 218   | 575520.42     | 4148065.45 | Аналитический<br>метод                                 | 0.10  | Закрепление<br>отсутствует  |
| 219   | 575484.01     | 4148113.02 | Аналитический<br>метод                                 | 0.10  | Закрепление<br>отсутствует  |
| 220   | 575447.15     | 4148161.22 | Аналитический<br>метод                                 | 0.10  | Закрепление<br>отсутствует  |
|   |               |            |  |   |   |



| 2. Сведения о характерных точках границ объекта |               |            |  |   |   |
|---|---------------|------------|--|---|---|
| Обозначение<br>характерных точек<br>границ      | Координаты, м |            | Метод<br>определения<br>координат<br>характерной точки | Средняя<br>квадратическая<br>погрешность<br>положения<br>характерной<br>точки (Mt), м | Описание<br>обозначения<br>точки на<br>местности (при<br>наличии) |
|   | X             | Y          |  |   |   |
| 1   | 2             | 3          | 4  | 5   | 6   |
| 221   | 575410.34     | 4148208.99 | Аналитический<br>метод                                 | 0.10  | Закрепление<br>отсутствует  |
| 222   | 575373.00     | 4148257.53 | Аналитический<br>метод                                 | 0.10  | Закрепление<br>отсутствует  |
| 223   | 575338.02     | 4148303.36 | Аналитический<br>метод                                 | 0.10  | Закрепление<br>отсутствует  |
| 224   | 575301.33     | 4148351.28 | Аналитический<br>метод                                 | 0.10  | Закрепление<br>отсутствует  |
| 225   | 575264.22     | 4148399.37 | Аналитический<br>метод                                 | 0.10  | Закрепление<br>отсутствует  |
| 226   | 575226.77     | 4148447.94 | Аналитический<br>метод                                 | 0.10  | Закрепление<br>отсутствует  |
| 227   | 575191.42     | 4148494.69 | Аналитический<br>метод                                 | 0.10  | Закрепление<br>отсутствует  |
| 228   | 575154.00     | 4148542.81 | Аналитический<br>метод                                 | 0.10  | Закрепление<br>отсутствует  |
| 229   | 575117.04     | 4148591.34 | Аналитический<br>метод                                 | 0.10  | Закрепление<br>отсутствует  |
| 230   | 575079.40     | 4148639.77 | Аналитический<br>метод                                 | 0.10  | Закрепление<br>отсутствует  |
| 231   | 575044.47     | 4148685.64 | Аналитический<br>метод                                 | 0.10  | Закрепление<br>отсутствует  |
| 232   | 575009.34     | 4148731.09 | Аналитический<br>метод                                 | 0.10  | Закрепление<br>отсутствует  |
| 233   | 574972.94     | 4148779.16 | Аналитический<br>метод                                 | 0.10  | Закрепление<br>отсутствует  |
| 234   | 574940.09     | 4148821.44 | Аналитический<br>метод                                 | 0.10  | Закрепление<br>отсутствует  |
| 235   | 574902.08     | 4148871.02 | Аналитический<br>метод                                 | 0.10  | Закрепление<br>отсутствует  |
| 236   | 574866.05     | 4148918.06 | Аналитический<br>метод                                 | 0.10  | Закрепление<br>отсутствует  |
| 237   | 574830.87     | 4148964.17 | Аналитический<br>метод                                 | 0.10  | Закрепление<br>отсутствует  |
| 238   | 574786.44     | 4149022.50 | Аналитический<br>метод                                 | 0.10  | Закрепление<br>отсутствует  |
| 239   | 574755.53     | 4149062.79 | Аналитический<br>метод                                 | 0.10  | Закрепление<br>отсутствует  |
| 240   | 574722.70     | 4149105.62 | Аналитический<br>метод                                 | 0.10  | Закрепление<br>отсутствует  |
| 241   | 574687.88     | 4149151.42 | Аналитический<br>метод                                 | 0.10  | Закрепление<br>отсутствует  |
| 242   | 574648.83     | 4149202.27 | Аналитический<br>метод                                 | 0.10  | Закрепление<br>отсутствует  |
| 243   | 574608.11     | 4149255.69 | Аналитический<br>метод                                 | 0.10  | Закрепление<br>отсутствует  |
| 244   | 574566.18     | 4149309.82 | Аналитический<br>метод                                 | 0.10  | Закрепление<br>отсутствует  |
| 245   | 574528.30     | 4149359.40 | Аналитический<br>метод                                 | 0.10  | Закрепление<br>отсутствует  |
|   |               |            |  |   |   |

| 2. Сведения о характерных точках границ объекта |               |            |  |   |   |
|---|---------------|------------|--|---|---|
| Обозначение<br>характерных точек<br>границ      | Координаты, м |            | Метод<br>определения<br>координат<br>характерной точки | Средняя<br>квадратическая<br>погрешность<br>положения<br>характерной<br>точки (Mt), м | Описание<br>обозначения<br>точки на<br>местности (при<br>наличии) |
|   | X             | Y          |  |   |   |
| 1   | 2             | 3          | 4  | 5   | 6   |
| 246   | 574490.60     | 4149408.47 | Аналитический<br>метод                                 | 0.10  | Закрепление<br>отсутствует  |
| 247   | 574452.81     | 4149457.22 | Аналитический<br>метод                                 | 0.10  | Закрепление<br>отсутствует  |
| 248   | 574415.13     | 4149506.23 | Аналитический<br>метод                                 | 0.10  | Закрепление<br>отсутствует  |
| 249   | 574377.35     | 4149555.28 | Аналитический<br>метод                                 | 0.10  | Закрепление<br>отсутствует  |
| 250   | 574339.48     | 4149604.99 | Аналитический<br>метод                                 | 0.10  | Закрепление<br>отсутствует  |
| 251   | 574301.31     | 4149654.81 | Аналитический<br>метод                                 | 0.10  | Закрепление<br>отсутствует  |
| 252   | 574263.00     | 4149704.75 | Аналитический<br>метод                                 | 0.10  | Закрепление<br>отсутствует  |
| 253   | 574223.29     | 4149756.93 | Аналитический<br>метод                                 | 0.10  | Закрепление<br>отсутствует  |
| 254   | 574181.59     | 4149810.75 | Аналитический<br>метод                                 | 0.10  | Закрепление<br>отсутствует  |
| 255   | 574145.48     | 4149855.50 | Аналитический<br>метод                                 | 0.10  | Закрепление<br>отсутствует  |
| 256   | 574104.72     | 4149906.28 | Аналитический<br>метод                                 | 0.10  | Закрепление<br>отсутствует  |
| 257   | 574070.47     | 4149951.50 | Аналитический<br>метод                                 | 0.10  | Закрепление<br>отсутствует  |
| 258   | 574031.06     | 4150003.24 | Аналитический<br>метод                                 | 0.10  | Закрепление<br>отсутствует  |
| 259   | 573991.58     | 4150055.76 | Аналитический<br>метод                                 | 0.10  | Закрепление<br>отсутствует  |
| 260   | 573947.67     | 4150113.40 | Аналитический<br>метод                                 | 0.10  | Закрепление<br>отсутствует  |
| 261   | 573907.00     | 4150166.42 | Аналитический<br>метод                                 | 0.10  | Закрепление<br>отсутствует  |
| 262   | 573866.74     | 4150219.84 | Аналитический<br>метод                                 | 0.10  | Закрепление<br>отсутствует  |
| 263   | 573825.38     | 4150273.65 | Аналитический<br>метод                                 | 0.10  | Закрепление<br>отсутствует  |
| 264   | 573785.91     | 4150326.08 | Аналитический<br>метод                                 | 0.10  | Закрепление<br>отсутствует  |
| 265   | 573747.38     | 4150376.61 | Аналитический<br>метод                                 | 0.10  | Закрепление<br>отсутствует  |
| 266   | 573711.29     | 4150424.40 | Аналитический<br>метод                                 | 0.10  | Закрепление<br>отсутствует  |
| 267   | 573674.18     | 4150473.05 | Аналитический<br>метод                                 | 0.10  | Закрепление<br>отсутствует  |
| 268   | 573637.03     | 4150521.56 | Аналитический<br>метод                                 | 0.10  | Закрепление<br>отсутствует  |
| 269   | 573600.59     | 4150569.95 | Аналитический<br>метод                                 | 0.10  | Закрепление<br>отсутствует  |
| 270   | 573565.82     | 4150615.53 | Аналитический<br>метод                                 | 0.10  | Закрепление<br>отсутствует  |
|   |               |            |  |   |   |

| 2. Сведения о характерных точках границ объекта |               |            |  |   |   |
|---|---------------|------------|--|---|---|
| Обозначение<br>характерных точек<br>границ      | Координаты, м |            | Метод<br>определения<br>координат<br>характерной точки | Средняя<br>квадратическая<br>погрешность<br>положения<br>характерной<br>точки (Mt), м | Описание<br>обозначения<br>точки на<br>местности (при<br>наличии) |
|   | X             | Y          |  |   |   |
| 1   | 2             | 3          | 4  | 5   | 6   |
| 271   | 573528.72     | 4150664.54 | Аналитический<br>метод                                 | 0.10  | Закрепление<br>отсутствует  |
| 272   | 573492.08     | 4150712.82 | Аналитический<br>метод                                 | 0.10  | Закрепление<br>отсутствует  |
| 273   | 573455.30     | 4150761.16 | Аналитический<br>метод                                 | 0.10  | Закрепление<br>отсутствует  |
| 274   | 573420.08     | 4150807.39 | Аналитический<br>метод                                 | 0.10  | Закрепление<br>отсутствует  |
| 275   | 573383.89     | 4150855.04 | Аналитический<br>метод                                 | 0.10  | Закрепление<br>отсутствует  |
| 276   | 573346.82     | 4150903.50 | Аналитический<br>метод                                 | 0.10  | Закрепление<br>отсутствует  |
| 277   | 573312.25     | 4150948.82 | Аналитический<br>метод                                 | 0.10  | Закрепление<br>отсутствует  |
| 278   | 573276.44     | 4150996.17 | Аналитический<br>метод                                 | 0.10  | Закрепление<br>отсутствует  |
| 279   | 573238.61     | 4151045.57 | Аналитический<br>метод                                 | 0.10  | Закрепление<br>отсутствует  |
| 280   | 573201.96     | 4151093.77 | Аналитический<br>метод                                 | 0.10  | Закрепление<br>отсутствует  |
| 281   | 573177.94     | 4151123.93 | Аналитический<br>метод                                 | 0.10  | Закрепление<br>отсутствует  |
| 282   | 573165.79     | 4151139.18 | Аналитический<br>метод                                 | 0.10  | Закрепление<br>отсутствует  |
| 283   | 573161.18     | 4151135.65 | Аналитический<br>метод                                 | 0.10  | Закрепление<br>отсутствует  |
| 284   | 573119.33     | 4151189.70 | Аналитический<br>метод                                 | 0.10  | Закрепление<br>отсутствует  |
| 285   | 573085.22     | 4151230.08 | Аналитический<br>метод                                 | 0.10  | Закрепление<br>отсутствует  |
| 286   | 573026.59     | 4151307.14 | Аналитический<br>метод                                 | 0.10  | Закрепление<br>отсутствует  |
| 287   | 572960.14     | 4151388.18 | Аналитический<br>метод                                 | 0.10  | Закрепление<br>отсутствует  |
| 288   | 572876.18     | 4151499.68 | Аналитический<br>метод                                 | 0.10  | Закрепление<br>отсутствует  |
| 289   | 572689.83     | 4151750.72 | Аналитический<br>метод                                 | 0.10  | Закрепление<br>отсутствует  |
| 290   | 572743.66     | 4151797.90 | Аналитический<br>метод                                 | 0.10  | Закрепление<br>отсутствует  |
| 291   | 572775.30     | 4151760.08 | Аналитический<br>метод                                 | 0.10  | Закрепление<br>отсутствует  |
| 292   | 572845.85     | 4151819.09 | Аналитический<br>метод                                 | 0.10  | Закрепление<br>отсутствует  |
| 293   | 572922.55     | 4151883.25 | Аналитический<br>метод                                 | 0.10  | Закрепление<br>отсутствует  |
| 294   | 572822.46     | 4152002.91 | Аналитический<br>метод                                 | 0.10  | Закрепление<br>отсутствует  |
| 295   | 572745.76     | 4151938.75 | Аналитический<br>метод                                 | 0.10  | Закрепление<br>отсутствует  |
|   |               |            |  |   |   |

| 2. Сведения о характерных точках границ объекта |               |            |  |   |   |
|---|---------------|------------|--|---|---|
| Обозначение<br>характерных точек<br>границ      | Координаты, м |            | Метод<br>определения<br>координат<br>характерной точки | Средняя<br>квадратическая<br>погрешность<br>положения<br>характерной<br>точки (Mt), м | Описание<br>обозначения<br>точки на<br>местности (при<br>наличии) |
|   | X             | Y          |  |   |   |
| 1   | 2             | 3          | 4  | 5   | 6   |
| 296   | 572793.24     | 4151881.99 | Аналитический<br>метод                                 | 0.10  | Закрепление<br>отсутствует  |
| 297   | 572722.69     | 4151822.97 | Аналитический<br>метод                                 | 0.10  | Закрепление<br>отсутствует  |
| 298   | 572740.45     | 4151801.74 | Аналитический<br>метод                                 | 0.10  | Закрепление<br>отсутствует  |
| 299   | 572683.07     | 4151751.44 | Аналитический<br>метод                                 | 0.10  | Закрепление<br>отсутствует  |
| 300   | 572872.17     | 4151496.68 | Аналитический<br>метод                                 | 0.10  | Закрепление<br>отсутствует  |
| 301   | 572956.21     | 4151385.09 | Аналитический<br>метод                                 | 0.10  | Закрепление<br>отсутствует  |
| 302   | 573022.67     | 4151304.04 | Аналитический<br>метод                                 | 0.10  | Закрепление<br>отсутствует  |
| 303   | 573081.32     | 4151226.95 | Аналитический<br>метод                                 | 0.10  | Закрепление<br>отсутствует  |
| 304   | 573115.44     | 4151186.55 | Аналитический<br>метод                                 | 0.10  | Закрепление<br>отсутствует  |
| 305   | 573157.22     | 4151132.61 | Аналитический<br>метод                                 | 0.10  | Закрепление<br>отсутствует  |
| 306   | 573143.57     | 4151122.14 | Аналитический<br>метод                                 | 0.10  | Закрепление<br>отсутствует  |
| 307   | 573147.13     | 4151117.67 | Аналитический<br>метод                                 | 0.10  | Закрепление<br>отсутствует  |
| 308   | 573134.85     | 4151088.85 | Аналитический<br>метод                                 | 0.10  | Закрепление<br>отсутствует  |
| 309   | 573136.10     | 4151088.26 | Аналитический<br>метод                                 | 0.10  | Закрепление<br>отсутствует  |
| 310   | 573145.27     | 4151084.28 | Аналитический<br>метод                                 | 0.10  | Закрепление<br>отсутствует  |
| 311   | 573153.68     | 4151103.68 | Аналитический<br>метод                                 | 0.10  | Закрепление<br>отсутствует  |
| 312   | 573153.61     | 4151104.51 | Аналитический<br>метод                                 | 0.10  | Закрепление<br>отсутствует  |
| 313   | 573155.14     | 4151105.74 | Аналитический<br>метод                                 | 0.10  | Закрепление<br>отсутствует  |
| 314   | 573161.39     | 4151110.74 | Аналитический<br>метод                                 | 0.10  | Закрепление<br>отсутствует  |
| 315   | 573169.88     | 4151117.53 | Аналитический<br>метод                                 | 0.10  | Закрепление<br>отсутствует  |
| 316   | 573175.48     | 4151122.01 | Аналитический<br>метод                                 | 0.10  | Закрепление<br>отсутствует  |
| 317   | 573186.28     | 4151108.50 | Аналитический<br>метод                                 | 0.10  | Закрепление<br>отсутствует  |
| 318   | 573183.07     | 4151101.08 | Аналитический<br>метод                                 | 0.10  | Закрепление<br>отсутствует  |
| 319   | 573175.06     | 4151082.60 | Аналитический<br>метод                                 | 0.10  | Закрепление<br>отсутствует  |
| 320   | 573179.86     | 4151076.57 | Аналитический<br>метод                                 | 0.10  | Закрепление<br>отсутствует  |
|   |               |            |  |   |   |

| 2. Сведения о характерных точках границ объекта |               |            |  |   |   |
|---|---------------|------------|--|---|---|
| Обозначение<br>характерных точек<br>границ      | Координаты, м |            | Метод<br>определения<br>координат<br>характерной точки | Средняя<br>квадратическая<br>погрешность<br>положения<br>характерной<br>точки (Mt), м | Описание<br>обозначения<br>точки на<br>местности (при<br>наличии) |
|   | X             | Y          |  |   |   |
| 1   | 2             | 3          | 4  | 5   | 6   |
| 321   | 573216.35     | 4151028.58 | Аналитический<br>метод                                 | 0.10  | Закрепление<br>отсутствует  |
| 322   | 573254.16     | 4150979.22 | Аналитический<br>метод                                 | 0.10  | Закрепление<br>отсутствует  |
| 323   | 573289.95     | 4150931.89 | Аналитический<br>метод                                 | 0.10  | Закрепление<br>отсутствует  |
| 324   | 573324.57     | 4150886.50 | Аналитический<br>метод                                 | 0.10  | Закрепление<br>отсутствует  |
| 325   | 573361.62     | 4150838.07 | Аналитический<br>метод                                 | 0.10  | Закрепление<br>отсутствует  |
| 326   | 573397.79     | 4150790.44 | Аналитический<br>метод                                 | 0.10  | Закрепление<br>отсутствует  |
| 327   | 573433.02     | 4150744.20 | Аналитический<br>метод                                 | 0.10  | Закрепление<br>отсутствует  |
| 328   | 573469.79     | 4150695.88 | Аналитический<br>метод                                 | 0.10  | Закрепление<br>отсутствует  |
| 329   | 573506.41     | 4150647.63 | Аналитический<br>метод                                 | 0.10  | Закрепление<br>отсутствует  |
| 330   | 573543.52     | 4150598.59 | Аналитический<br>метод                                 | 0.10  | Закрепление<br>отсутствует  |
| 331   | 573578.28     | 4150553.03 | Аналитический<br>метод                                 | 0.10  | Закрепление<br>отсутствует  |
| 332   | 573614.73     | 4150504.63 | Аналитический<br>метод                                 | 0.10  | Закрепление<br>отсутствует  |
| 333   | 573651.93     | 4150456.05 | Аналитический<br>метод                                 | 0.10  | Закрепление<br>отсутствует  |
| 334   | 573688.98     | 4150407.48 | Аналитический<br>метод                                 | 0.10  | Закрепление<br>отсутствует  |
| 335   | 573725.07     | 4150359.69 | Аналитический<br>метод                                 | 0.10  | Закрепление<br>отсутствует  |
| 336   | 573763.59     | 4150309.18 | Аналитический<br>метод                                 | 0.10  | Закрепление<br>отсутствует  |
| 337   | 573803.09     | 4150256.70 | Аналитический<br>метод                                 | 0.10  | Закрепление<br>отсутствует  |
| 338   | 573844.46     | 4150202.88 | Аналитический<br>метод                                 | 0.10  | Закрепление<br>отсутствует  |
| 339   | 573884.71     | 4150149.48 | Аналитический<br>метод                                 | 0.10  | Закрепление<br>отсутствует  |
| 340   | 573925.42     | 4150096.40 | Аналитический<br>метод                                 | 0.10  | Закрепление<br>отсутствует  |
| 341   | 573969.25     | 4150038.87 | Аналитический<br>метод                                 | 0.10  | Закрепление<br>отсутствует  |
| 342   | 574008.74     | 4149986.34 | Аналитический<br>метод                                 | 0.10  | Закрепление<br>отсутствует  |
| 343   | 574048.17     | 4149934.56 | Аналитический<br>метод                                 | 0.10  | Закрепление<br>отсутствует  |
| 344   | 574082.64     | 4149889.06 | Аналитический<br>метод                                 | 0.10  | Закрепление<br>отсутствует  |
| 345   | 574123.66     | 4149837.94 | Аналитический<br>метод                                 | 0.10  | Закрепление<br>отсутствует  |
|   |               |            |  |   |   |

| 2. Сведения о характерных точках границ объекта |               |            |  |   |   |
|---|---------------|------------|--|---|---|
| Обозначение<br>характерных точек<br>границ      | Координаты, м |            | Метод<br>определения<br>координат<br>характерной точки | Средняя<br>квадратическая<br>погрешность<br>положения<br>характерной<br>точки (Mt), м | Описание<br>обозначения<br>точки на<br>местности (при<br>наличии) |
|   | X             | Y          |  |   |   |
| 1   | 2             | 3          | 4  | 5   | 6   |
| 346   | 574140.72     | 4149816.80 | Аналитический<br>метод                                 | 0.10  | Закрепление<br>отсутствует  |
| 347   | 574158.34     | 4149794.97 | Аналитический<br>метод                                 | 0.10  | Закрепление<br>отсутствует  |
| 348   | 574159.62     | 4149793.38 | Аналитический<br>метод                                 | 0.10  | Закрепление<br>отсутствует  |
| 349   | 574201.08     | 4149739.88 | Аналитический<br>метод                                 | 0.10  | Закрепление<br>отсутствует  |
| 350   | 574240.75     | 4149687.75 | Аналитический<br>метод                                 | 0.10  | Закрепление<br>отсутствует  |
| 351   | 574279.08     | 4149637.78 | Аналитический<br>метод                                 | 0.10  | Закрепление<br>отсутствует  |
| 352   | 574317.23     | 4149587.99 | Аналитический<br>метод                                 | 0.10  | Закрепление<br>отсутствует  |
| 353   | 574355.12     | 4149538.25 | Аналитический<br>метод                                 | 0.10  | Закрепление<br>отсутствует  |
| 354   | 574392.94     | 4149489.16 | Аналитический<br>метод                                 | 0.10  | Закрепление<br>отсутствует  |
| 355   | 574430.65     | 4149440.11 | Аналитический<br>метод                                 | 0.10  | Закрепление<br>отсутствует  |
| 356   | 574468.44     | 4149391.36 | Аналитический<br>метод                                 | 0.10  | Закрепление<br>отсутствует  |
| 357   | 574506.07     | 4149342.37 | Аналитический<br>метод                                 | 0.10  | Закрепление<br>отсутствует  |
| 358   | 574528.48     | 4149313.05 | Аналитический<br>метод                                 | 0.10  | Закрепление<br>отсутствует  |
| 359   | 574543.99     | 4149292.75 | Аналитический<br>метод                                 | 0.10  | Закрепление<br>отсутствует  |
| 360   | 574557.82     | 4149274.90 | Аналитический<br>метод                                 | 0.10  | Закрепление<br>отсутствует  |
| 361   | 574585.91     | 4149238.63 | Аналитический<br>метод                                 | 0.10  | Закрепление<br>отсутствует  |
| 362   | 574626.59     | 4149185.26 | Аналитический<br>метод                                 | 0.10  | Закрепление<br>отсутствует  |
| 363   | 574665.63     | 4149134.42 | Аналитический<br>метод                                 | 0.10  | Закрепление<br>отсутствует  |
| 364   | 574700.44     | 4149088.63 | Аналитический<br>метод                                 | 0.10  | Закрепление<br>отсутствует  |
| 365   | 574733.31     | 4149045.75 | Аналитический<br>метод                                 | 0.10  | Закрепление<br>отсутствует  |
| 366   | 574764.20     | 4149005.49 | Аналитический<br>метод                                 | 0.10  | Закрепление<br>отсутствует  |
| 367   | 574778.25     | 4148987.05 | Аналитический<br>метод                                 | 0.10  | Закрепление<br>отсутствует  |
| 368   | 574808.61     | 4148947.19 | Аналитический<br>метод                                 | 0.10  | Закрепление<br>отсутствует  |
| 369   | 574843.81     | 4148901.05 | Аналитический<br>метод                                 | 0.10  | Закрепление<br>отсутствует  |
| 370   | 574879.86     | 4148853.99 | Аналитический<br>метод                                 | 0.10  | Закрепление<br>отсутствует  |
|   |               |            |  |   |   |

| 2. Сведения о характерных точках границ объекта |               |            |  |   |   |
|---|---------------|------------|--|---|---|
| Обозначение<br>характерных точек<br>границ      | Координаты, м |            | Метод<br>определения<br>координат<br>характерной точки | Средняя<br>квадратическая<br>погрешность<br>положения<br>характерной<br>точки (Mt), м | Описание<br>обозначения<br>точки на<br>местности (при<br>наличии) |
|   | X             | Y          |  |   |   |
| 1   | 2             | 3          | 4  | 5   | 6   |
| 371   | 574917.92     | 4148804.33 | Аналитический<br>метод                                 | 0.10  | Закрепление<br>отсутствует  |
| 372   | 574950.72     | 4148762.12 | Аналитический<br>метод                                 | 0.10  | Закрепление<br>отсутствует  |
| 373   | 574952.06     | 4148760.36 | Аналитический<br>метод                                 | 0.10  | Закрепление<br>отсутствует  |
| 374   | 574968.11     | 4148739.16 | Аналитический<br>метод                                 | 0.10  | Закрепление<br>отсутствует  |
| 375   | 574964.02     | 4148732.96 | Аналитический<br>метод                                 | 0.10  | Закрепление<br>отсутствует  |
| 376   | 574981.54     | 4148709.82 | Аналитический<br>метод                                 | 0.10  | Закрепление<br>отсутствует  |
| 377   | 575016.71     | 4148664.33 | Аналитический<br>метод                                 | 0.10  | Закрепление<br>отсутствует  |
| 378   | 575051.66     | 4148618.43 | Аналитический<br>метод                                 | 0.10  | Закрепление<br>отсутствует  |
| 379   | 575089.30     | 4148570.00 | Аналитический<br>метод                                 | 0.10  | Закрепление<br>отсутствует  |
| 380   | 575126.27     | 4148521.46 | Аналитический<br>метод                                 | 0.10  | Закрепление<br>отсутствует  |
| 381   | 575163.64     | 4148473.40 | Аналитический<br>метод                                 | 0.10  | Закрепление<br>отсутствует  |
| 382   | 575198.96     | 4148426.70 | Аналитический<br>метод                                 | 0.10  | Закрепление<br>отсутствует  |
| 383   | 575236.51     | 4148377.98 | Аналитический<br>метод                                 | 0.10  | Закрепление<br>отсутствует  |
| 384   | 575273.58     | 4148329.95 | Аналитический<br>метод                                 | 0.10  | Закрепление<br>отсутствует  |
| 385   | 575310.21     | 4148282.11 | Аналитический<br>метод                                 | 0.10  | Закрепление<br>отсутствует  |
| 386   | 575345.21     | 4148236.24 | Аналитический<br>метод                                 | 0.10  | Закрепление<br>отсутствует  |
| 387   | 575382.62     | 4148187.63 | Аналитический<br>метод                                 | 0.10  | Закрепление<br>отсутствует  |
| 388   | 575419.39     | 4148139.91 | Аналитический<br>метод                                 | 0.10  | Закрепление<br>отсутствует  |
| 389   | 575456.22     | 4148091.74 | Аналитический<br>метод                                 | 0.10  | Закрепление<br>отсутствует  |
| 390   | 575492.72     | 4148044.06 | Аналитический<br>метод                                 | 0.10  | Закрепление<br>отсутствует  |
| 391   | 575526.71     | 4148000.39 | Аналитический<br>метод                                 | 0.10  | Закрепление<br>отсутствует  |
| 392   | 575562.52     | 4147953.37 | Аналитический<br>метод                                 | 0.10  | Закрепление<br>отсутствует  |
| 393   | 575600.77     | 4147903.71 | Аналитический<br>метод                                 | 0.10  | Закрепление<br>отсутствует  |
| 394   | 575636.04     | 4147857.54 | Аналитический<br>метод                                 | 0.10  | Закрепление<br>отсутствует  |
| 395   | 575646.89     | 4147843.37 | Аналитический<br>метод                                 | 0.10  | Закрепление<br>отсутствует  |
|   |               |            |  |   |   |

| 2. Сведения о характерных точках границ объекта |               |            |  |   |   |
|---|---------------|------------|--|---|---|
| Обозначение<br>характерных точек<br>границ      | Координаты, м |            | Метод<br>определения<br>координат<br>характерной точки | Средняя<br>квадратическая<br>погрешность<br>положения<br>характерной<br>точки (Mt), м | Описание<br>обозначения<br>точки на<br>местности (при<br>наличии) |
|   | X             | Y          |  |   |   |
| 1   | 2             | 3          | 4  | 5   | 6   |
| 396   | 575649.25     | 4147847.77 | Аналитический<br>метод                                 | 0.10  | Закрепление<br>отсутствует  |
| 397   | 575648.02     | 4147847.67 | Аналитический<br>метод                                 | 0.10  | Закрепление<br>отсутствует  |
| 398   | 575647.94     | 4147848.67 | Аналитический<br>метод                                 | 0.10  | Закрепление<br>отсутствует  |
| 399   | 575649.13     | 4147848.76 | Аналитический<br>метод                                 | 0.10  | Закрепление<br>отсутствует  |
| 400   | 574967.51     | 4148731.66 | Аналитический<br>метод                                 | 0.10  | Закрепление<br>отсутствует  |
| 401   | 574969.46     | 4148733.17 | Аналитический<br>метод                                 | 0.10  | Закрепление<br>отсутствует  |
| 402   | 574969.05     | 4148733.69 | Аналитический<br>метод                                 | 0.10  | Закрепление<br>отсутствует  |
| 403   | 574969.84     | 4148734.30 | Аналитический<br>метод                                 | 0.10  | Закрепление<br>отсутствует  |
| 404   | 574970.25     | 4148733.78 | Аналитический<br>метод                                 | 0.10  | Закрепление<br>отсутствует  |
| 405   | 574972.26     | 4148735.33 | Аналитический<br>метод                                 | 0.10  | Закрепление<br>отсутствует  |
| 406   | 575030.68     | 4148659.67 | Аналитический<br>метод                                 | 0.10  | Закрепление<br>отсутствует  |
| 407   | 575045.39     | 4148640.60 | Аналитический<br>метод                                 | 0.10  | Закрепление<br>отсутствует  |
| 408   | 575656.63     | 4147848.85 | Аналитический<br>метод                                 | 0.10  | Закрепление<br>отсутствует  |
| 409   | 575650.90     | 4147838.14 | Аналитический<br>метод                                 | 0.10  | Закрепление<br>отсутствует  |
| 410   | 575675.07     | 4147806.61 | Аналитический<br>метод                                 | 0.10  | Закрепление<br>отсутствует  |
| 411   | 575710.96     | 4147759.78 | Аналитический<br>метод                                 | 0.10  | Закрепление<br>отсутствует  |
| 412   | 575781.69     | 4147667.27 | Аналитический<br>метод                                 | 0.10  | Закрепление<br>отсутствует  |
| 413   | 575818.97     | 4147618.61 | Аналитический<br>метод                                 | 0.10  | Закрепление<br>отсутствует  |
| 414   | 575843.96     | 4147585.91 | Аналитический<br>метод                                 | 0.10  | Закрепление<br>отсутствует  |
| 415   | 575837.87     | 4147581.56 | Аналитический<br>метод                                 | 0.10  | Закрепление<br>отсутствует  |
| 416   | 575841.51     | 4147576.79 | Аналитический<br>метод                                 | 0.10  | Закрепление<br>отсутствует  |
| 417   | 575847.61     | 4147581.14 | Аналитический<br>метод                                 | 0.10  | Закрепление<br>отсутствует  |
| 418   | 575855.59     | 4147570.69 | Аналитический<br>метод                                 | 0.10  | Закрепление<br>отсутствует  |
| 419   | 575892.13     | 4147523.18 | Аналитический<br>метод                                 | 0.10  | Закрепление<br>отсутствует  |
| 420   | 575919.73     | 4147487.18 | Аналитический<br>метод                                 | 0.10  | Закрепление<br>отсутствует  |
|   |               |            |  |   |   |



| 2. Сведения о характерных точках границ объекта |               |            |  |   |   |
|---|---------------|------------|--|---|---|
| Обозначение<br>характерных точек<br>границ      | Координаты, м |            | Метод<br>определения<br>координат<br>характерной точки | Средняя<br>квадратическая<br>погрешность<br>положения<br>характерной<br>точки (Mt), м | Описание<br>обозначения<br>точки на<br>местности (при<br>наличии) |
|   | X             | Y          |  |   |   |
| 1   | 2             | 3          | 4  | 5   | 6   |
| 421   | 575932.61     | 4147469.54 | Аналитический<br>метод                                 | 0.10  | Закрепление<br>отсутствует  |
| 422   | 575955.63     | 4147440.19 | Аналитический<br>метод                                 | 0.10  | Закрепление<br>отсутствует  |
| 423   | 575960.75     | 4147433.94 | Аналитический<br>метод                                 | 0.10  | Закрепление<br>отсутствует  |
| 424   | 575990.13     | 4147396.69 | Аналитический<br>метод                                 | 0.10  | Закрепление<br>отсутствует  |
| 425   | 576027.61     | 4147349.28 | Аналитический<br>метод                                 | 0.10  | Закрепление<br>отсутствует  |
| 426   | 576064.88     | 4147302.14 | Аналитический<br>метод                                 | 0.10  | Закрепление<br>отсутствует  |
| 427   | 576074.38     | 4147290.00 | Аналитический<br>метод                                 | 0.10  | Закрепление<br>отсутствует  |
| 428   | 576072.19     | 4147285.07 | Аналитический<br>метод                                 | 0.10  | Закрепление<br>отсутствует  |
| 429   | 576077.78     | 4147277.94 | Аналитический<br>метод                                 | 0.10  | Закрепление<br>отсутствует  |
| 430   | 576079.96     | 4147282.86 | Аналитический<br>метод                                 | 0.10  | Закрепление<br>отсутствует  |
| 431   | 576102.89     | 4147253.53 | Аналитический<br>метод                                 | 0.10  | Закрепление<br>отсутствует  |
| 432   | 576137.46     | 4147209.80 | Аналитический<br>метод                                 | 0.10  | Закрепление<br>отсутствует  |
| 433   | 576178.21     | 4147157.80 | Аналитический<br>метод                                 | 0.10  | Закрепление<br>отсутствует  |
| 434   | 576215.56     | 4147110.12 | Аналитический<br>метод                                 | 0.10  | Закрепление<br>отсутствует  |
| 435   | 576254.36     | 4147061.29 | Аналитический<br>метод                                 | 0.10  | Закрепление<br>отсутствует  |
| 436   | 576292.75     | 4147012.70 | Аналитический<br>метод                                 | 0.10  | Закрепление<br>отсутствует  |
| 437   | 576330.44     | 4146964.73 | Аналитический<br>метод                                 | 0.10  | Закрепление<br>отсутствует  |
| 438   | 576358.88     | 4146928.86 | Аналитический<br>метод                                 | 0.10  | Закрепление<br>отсутствует  |
| 439   | 576376.93     | 4146906.04 | Аналитический<br>метод                                 | 0.10  | Закрепление<br>отсутствует  |
| 440   | 576410.84     | 4146913.62 | Аналитический<br>метод                                 | 0.10  | Закрепление<br>отсутствует  |
| 441   | 576411.39     | 4146911.19 | Аналитический<br>метод                                 | 0.10  | Закрепление<br>отсутствует  |
| 442   | 576412.12     | 4146911.00 | Аналитический<br>метод                                 | 0.10  | Закрепление<br>отсутствует  |
| 443   | 576411.75     | 4146909.57 | Аналитический<br>метод                                 | 0.10  | Закрепление<br>отсутствует  |
| 444   | 576412.15     | 4146907.77 | Аналитический<br>метод                                 | 0.10  | Закрепление<br>отсутствует  |
| 445   | 576411.23     | 4146907.56 | Аналитический<br>метод                                 | 0.10  | Закрепление<br>отсутствует  |
|   |               |            |  |   |   |

| 2. Сведения о характерных точках границ объекта |               |            |  |   |   |
|---|---------------|------------|--|---|---|
| Обозначение<br>характерных точек<br>границ      | Координаты, м |            | Метод<br>определения<br>координат<br>характерной точки | Средняя<br>квадратическая<br>погрешность<br>положения<br>характерной<br>точки (Mt), м | Описание<br>обозначения<br>точки на<br>местности (при<br>наличии) |
|   | X             | Y          |  |   |   |
| 1   | 2             | 3          | 4  | 5   | 6   |
| 446   | 576410.71     | 4146905.56 | Аналитический<br>метод                                 | 0.10  | Закрепление<br>отсутствует  |
| 447   | 576409.74     | 4146905.81 | Аналитический<br>метод                                 | 0.10  | Закрепление<br>отсутствует  |
| 448   | 576410.13     | 4146907.32 | Аналитический<br>метод                                 | 0.10  | Закрепление<br>отсутствует  |
| 449   | 576381.06     | 4146900.82 | Аналитический<br>метод                                 | 0.10  | Закрепление<br>отсутствует  |
| 450   | 576375.43     | 4146899.56 | Аналитический<br>метод                                 | 0.10  | Закрепление<br>отсутствует  |
| 451   | 576376.80     | 4146897.82 | Аналитический<br>метод                                 | 0.10  | Закрепление<br>отсутствует  |
| 452   | 576382.44     | 4146899.08 | Аналитический<br>метод                                 | 0.10  | Закрепление<br>отсутствует  |
| 453   | 576387.65     | 4146892.48 | Аналитический<br>метод                                 | 0.10  | Закрепление<br>отсутствует  |
| 454   | 576416.17     | 4146856.47 | Аналитический<br>метод                                 | 0.10  | Закрепление<br>отсутствует  |
| 455   | 576442.93     | 4146822.64 | Аналитический<br>метод                                 | 0.10  | Закрепление<br>отсутствует  |
| 456   | 576468.16     | 4146790.64 | Аналитический<br>метод                                 | 0.10  | Закрепление<br>отсутствует  |
| 457   | 576472.30     | 4146785.40 | Аналитический<br>метод                                 | 0.10  | Закрепление<br>отсутствует  |
| 458   | 576572.66     | 4146661.07 | Аналитический<br>метод                                 | 0.10  | Закрепление<br>отсутствует  |
| 459   | 576889.72     | 4146258.83 | Аналитический<br>метод                                 | 0.10  | Закрепление<br>отсутствует  |
| 460   | 577033.58     | 4146076.27 | Аналитический<br>метод                                 | 0.10  | Закрепление<br>отсутствует  |
| 461   | 577035.54     | 4146073.66 | Аналитический<br>метод                                 | 0.10  | Закрепление<br>отсутствует  |
| 462   | 577031.08     | 4146072.91 | Аналитический<br>метод                                 | 0.10  | Закрепление<br>отсутствует  |
| 463   | 577032.16     | 4146071.43 | Аналитический<br>метод                                 | 0.10  | Закрепление<br>отсутствует  |
| 464   | 577033.08     | 4146071.59 | Аналитический<br>метод                                 | 0.10  | Закрепление<br>отсутствует  |
| 465   | 577033.25     | 4146070.60 | Аналитический<br>метод                                 | 0.10  | Закрепление<br>отсутствует  |
| 466   | 577032.82     | 4146070.53 | Аналитический<br>метод                                 | 0.10  | Закрепление<br>отсутствует  |
| 467   | 577040.33     | 4146060.22 | Аналитический<br>метод                                 | 0.10  | Закрепление<br>отсутствует  |
| 468   | 577045.01     | 4146061.00 | Аналитический<br>метод                                 | 0.10  | Закрепление<br>отсутствует  |
| 19  | 577072.31     | 4146065.57 | Аналитический<br>метод                                 | 0.10  | Закрепление<br>отсутствует  |
| 469   | 573142.56     | 4151101.91 | Аналитический<br>метод                                 | 0.10  | Закрепление<br>отсутствует  |
|   |               |            |  |   |   |

| 2. Сведения о характерных точках границ объекта |               |            |  |   |   |
|---|---------------|------------|--|---|---|
| Обозначение<br>характерных точек<br>границ      | Координаты, м |            | Метод<br>определения<br>координат<br>характерной точки | Средняя<br>квадратическая<br>погрешность<br>положения<br>характерной<br>точки (Mt), м | Описание<br>обозначения<br>точки на<br>местности (при<br>наличии) |
|   | X             | Y          |  |   |   |
| 1   | 2             | 3          | 4  | 5   | 6   |
| 470   | 573142.16     | 4151100.99 | Аналитический<br>метод                                 | 0.10  | Закрепление<br>отсутствует  |
| 471   | 573141.24     | 4151101.39 | Аналитический<br>метод                                 | 0.10  | Закрепление<br>отсутствует  |
| 472   | 573141.64     | 4151102.31 | Аналитический<br>метод                                 | 0.10  | Закрепление<br>отсутствует  |
| 469   | 573142.56     | 4151101.91 | Аналитический<br>метод                                 | 0.10  | Закрепление<br>отсутствует  |
| 473   | 573138.66     | 4151092.92 | Аналитический<br>метод                                 | 0.10  | Закрепление<br>отсутствует  |
| 474   | 573138.26     | 4151092.00 | Аналитический<br>метод                                 | 0.10  | Закрепление<br>отсутствует  |
| 475   | 573137.34     | 4151092.39 | Аналитический<br>метод                                 | 0.10  | Закрепление<br>отсутствует  |
| 476   | 573137.74     | 4151093.31 | Аналитический<br>метод                                 | 0.10  | Закрепление<br>отсутствует  |
| 473   | 573138.66     | 4151092.92 | Аналитический<br>метод                                 | 0.10  | Закрепление<br>отсутствует  |
| 477   | 576616.91     | 4149329.97 | Аналитический<br>метод                                 | 0.10  | Закрепление<br>отсутствует  |
| 478   | 576611.20     | 4149331.83 | Аналитический<br>метод                                 | 0.10  | Закрепление<br>отсутствует  |
| 479   | 576598.03     | 4149295.49 | Аналитический<br>метод                                 | 0.10  | Закрепление<br>отсутствует  |
| 480   | 576589.12     | 4149263.27 | Аналитический<br>метод                                 | 0.10  | Закрепление<br>отсутствует  |
| 481   | 576569.98     | 4149192.20 | Аналитический<br>метод                                 | 0.10  | Закрепление<br>отсутствует  |
| 482   | 576557.74     | 4149179.26 | Аналитический<br>метод                                 | 0.10  | Закрепление<br>отсутствует  |
| 483   | 576563.55     | 4149173.76 | Аналитический<br>метод                                 | 0.10  | Закрепление<br>отсутствует  |
| 484   | 576574.29     | 4149185.12 | Аналитический<br>метод                                 | 0.10  | Закрепление<br>отсутствует  |
| 485   | 576594.91     | 4149261.69 | Аналитический<br>метод                                 | 0.10  | Закрепление<br>отсутствует  |
| 486   | 576603.75     | 4149293.66 | Аналитический<br>метод                                 | 0.10  | Закрепление<br>отсутствует  |
| 477   | 576616.91     | 4149329.97 | Аналитический<br>метод                                 | 0.10  | Закрепление<br>отсутствует  |
| 487   | 576346.56     | 4146890.95 | Аналитический<br>метод                                 | 0.10  | Закрепление<br>отсутствует  |
| 488   | 576345.12     | 4146892.78 | Аналитический<br>метод                                 | 0.10  | Закрепление<br>отсутствует  |
| 489   | 576087.21     | 4146835.08 | Аналитический<br>метод                                 | 0.10  | Закрепление<br>отсутствует  |
| 490   | 575540.93     | 4147645.52 | Аналитический<br>метод                                 | 0.10  | Закрепление<br>отсутствует  |
| 491   | 575543.24     | 4147649.83 | Аналитический<br>метод                                 | 0.10  | Закрепление<br>отсутствует  |
|   |               |            |  |   |   |

| 2. Сведения о характерных точках границ объекта |               |            |  |   |   |
|---|---------------|------------|--|---|---|
| Обозначение<br>характерных точек<br>границ      | Координаты, м |            | Метод<br>определения<br>координат<br>характерной точки | Средняя<br>квадратическая<br>погрешность<br>положения<br>характерной<br>точки (Mt), м | Описание<br>обозначения<br>точки на<br>местности (при<br>наличии) |
|   | X             | Y          |  |   |   |
| 1   | 2             | 3          | 4  | 5   | 6   |
| 492   | 575543.13     | 4147650.42 | Аналитический<br>метод                                 | 0.10  | Закрепление<br>отсутствует  |
| 493   | 575543.59     | 4147650.50 | Аналитический<br>метод                                 | 0.10  | Закрепление<br>отсутствует  |
| 494   | 575628.44     | 4147808.92 | Аналитический<br>метод                                 | 0.10  | Закрепление<br>отсутствует  |
| 495   | 575616.94     | 4147823.93 | Аналитический<br>метод                                 | 0.10  | Закрепление<br>отсутствует  |
| 496   | 575521.04     | 4147644.53 | Аналитический<br>метод                                 | 0.10  | Закрепление<br>отсутствует  |
| 497   | 575646.83     | 4147457.77 | Аналитический<br>метод                                 | 0.10  | Закрепление<br>отсутствует  |
| 498   | 575693.94     | 4147387.80 | Аналитический<br>метод                                 | 0.10  | Закрепление<br>отсутствует  |
| 499   | 576079.31     | 4146815.75 | Аналитический<br>метод                                 | 0.10  | Закрепление<br>отсутствует  |
| 500   | 576322.59     | 4146870.14 | Аналитический<br>метод                                 | 0.10  | Закрепление<br>отсутствует  |
| 501   | 576319.28     | 4146884.85 | Аналитический<br>метод                                 | 0.10  | Закрепление<br>отсутствует  |
| 487   | 576346.56     | 4146890.95 | Аналитический<br>метод                                 | 0.10  | Закрепление<br>отсутствует  |
| 502   | 576341.00     | 4146898.01 | Аналитический<br>метод                                 | 0.10  | Закрепление<br>отсутствует  |
| 503   | 576339.54     | 4146899.86 | Аналитический<br>метод                                 | 0.10  | Закрепление<br>отсутствует  |
| 504   | 576283.01     | 4146887.73 | Аналитический<br>метод                                 | 0.10  | Закрепление<br>отсутствует  |
| 505   | 576283.19     | 4146902.47 | Аналитический<br>метод                                 | 0.10  | Закрепление<br>отсутствует  |
| 506   | 576097.23     | 4146860.75 | Аналитический<br>метод                                 | 0.10  | Закрепление<br>отсутствует  |
| 507   | 575728.25     | 4147408.47 | Аналитический<br>метод                                 | 0.10  | Закрепление<br>отсутствует  |
| 508   | 575709.08     | 4147437.49 | Аналитический<br>метод                                 | 0.10  | Закрепление<br>отсутствует  |
| 509   | 575567.72     | 4147646.89 | Аналитический<br>метод                                 | 0.10  | Закрепление<br>отсутствует  |
| 510   | 575643.72     | 4147789.01 | Аналитический<br>метод                                 | 0.10  | Закрепление<br>отсутствует  |
| 511   | 575632.45     | 4147803.70 | Аналитический<br>метод                                 | 0.10  | Закрепление<br>отсутствует  |
| 512   | 575548.32     | 4147646.61 | Аналитический<br>метод                                 | 0.10  | Закрепление<br>отсутствует  |
| 513   | 575549.46     | 4147646.81 | Аналитический<br>метод                                 | 0.10  | Закрепление<br>отсутствует  |
| 514   | 575549.63     | 4147645.82 | Аналитический<br>метод                                 | 0.10  | Закрепление<br>отсутствует  |
| 515   | 575548.13     | 4147645.57 | Аналитический<br>метод                                 | 0.10  | Закрепление<br>отсутствует  |
|   |               |            |  |   |   |

| 2. Сведения о характерных точках границ объекта |               |            |  |   |   |
|---|---------------|------------|--|---|---|
| Обозначение<br>характерных точек<br>границ      | Координаты, м |            | Метод<br>определения<br>координат<br>характерной точки | Средняя<br>квадратическая<br>погрешность<br>положения<br>характерной<br>точки (Mt), м | Описание<br>обозначения<br>точки на<br>местности (при<br>наличии) |
|   | X             | Y          |  |   |   |
| 1   | 2             | 3          | 4  | 5   | 6   |
| 516   | 576089.01     | 4146843.39 | Аналитический<br>метод                                 | 0.10  | Закрепление<br>отсутствует  |
| 517   | 576089.98     | 4146843.14 | Аналитический<br>метод                                 | 0.10  | Закрепление<br>отсутствует  |
| 518   | 576089.72     | 4146842.12 | Аналитический<br>метод                                 | 0.10  | Закрепление<br>отсутствует  |
| 519   | 576089.89     | 4146841.82 | Аналитический<br>метод                                 | 0.10  | Закрепление<br>отсутствует  |
| 502   | 576341.00     | 4146898.01 | Аналитический<br>метод                                 | 0.10  | Закрепление<br>отсутствует  |
| 520   | 574802.53     | 4148885.44 | Аналитический<br>метод                                 | 0.10  | Закрепление<br>отсутствует  |
| 521   | 574800.09     | 4148888.62 | Аналитический<br>метод                                 | 0.10  | Закрепление<br>отсутствует  |
| 522   | 574773.27     | 4148868.06 | Аналитический<br>метод                                 | 0.10  | Закрепление<br>отсутствует  |
| 523   | 574775.70     | 4148864.88 | Аналитический<br>метод                                 | 0.10  | Закрепление<br>отсутствует  |
| 520   | 574802.53     | 4148885.44 | Аналитический<br>метод                                 | 0.10  | Закрепление<br>отсутствует  |
| 524   | 574776.76     | 4148867.54 | Аналитический<br>метод                                 | 0.10  | Закрепление<br>отсутствует  |
| 525   | 574775.92     | 4148867.00 | Аналитический<br>метод                                 | 0.10  | Закрепление<br>отсутствует  |
| 526   | 574775.38     | 4148867.84 | Аналитический<br>метод                                 | 0.10  | Закрепление<br>отсутствует  |
| 527   | 574776.22     | 4148868.38 | Аналитический<br>метод                                 | 0.10  | Закрепление<br>отсутствует  |
| 524   | 574776.76     | 4148867.54 | Аналитический<br>метод                                 | 0.10  | Закрепление<br>отсутствует  |
| 528   | 573179.05     | 4151058.78 | Аналитический<br>метод                                 | 0.10  | Закрепление<br>отсутствует  |
| 529   | 573167.00     | 4151064.00 | Аналитический<br>метод                                 | 0.10  | Закрепление<br>отсутствует  |
| 530   | 573160.35     | 4151048.67 | Аналитический<br>метод                                 | 0.10  | Закрепление<br>отсутствует  |
| 531   | 573172.53     | 4151043.40 | Аналитический<br>метод                                 | 0.10  | Закрепление<br>отсутствует  |
| 528   | 573179.05     | 4151058.78 | Аналитический<br>метод                                 | 0.10  | Закрепление<br>отсутствует  |
| 532   | 573177.53     | 4151056.87 | Аналитический<br>метод                                 | 0.10  | Закрепление<br>отсутствует  |
| 533   | 573177.13     | 4151055.96 | Аналитический<br>метод                                 | 0.10  | Закрепление<br>отсутствует  |
| 534   | 573176.22     | 4151056.35 | Аналитический<br>метод                                 | 0.10  | Закрепление<br>отсутствует  |
| 535   | 573176.61     | 4151057.27 | Аналитический<br>метод                                 | 0.10  | Закрепление<br>отсутствует  |
| 532   | 573177.53     | 4151056.87 | Аналитический<br>метод                                 | 0.10  | Закрепление<br>отсутствует  |

| 2. Сведения о характерных точках границ объекта                 |               |            |  |   |   |
|---|---------------|------------|--|---|---|
| Обозначение<br>характерных точек<br>границ                      | Координаты, м |            | Метод<br>определения<br>координат<br>характерной точки | Средняя<br>квадратическая<br>погрешность<br>положения<br>характерной<br>точки (Mt), м | Описание<br>обозначения<br>точки на<br>местности (при<br>наличии) |
|   | X             | Y          |  |   |   |
| 1   | 2             | 3          | 4  | 5   | 6   |
| 536   | 573173.36     | 4151047.26 | Аналитический<br>метод                                 | 0.10  | Закрепление<br>отсутствует  |
| 537   | 573172.97     | 4151046.34 | Аналитический<br>метод                                 | 0.10  | Закрепление<br>отсутствует  |
| 538   | 573172.05     | 4151046.74 | Аналитический<br>метод                                 | 0.10  | Закрепление<br>отсутствует  |
| 539   | 573172.45     | 4151047.66 | Аналитический<br>метод                                 | 0.10  | Закрепление<br>отсутствует  |
| 536   | 573173.36     | 4151047.26 | Аналитический<br>метод                                 | 0.10  | Закрепление<br>отсутствует  |
| 540   | 573808.84     | 4153696.50 | Аналитический<br>метод                                 | 0.10  | Закрепление<br>отсутствует  |
| 541   | 573747.15     | 4153777.73 | Аналитический<br>метод                                 | 0.10  | Закрепление<br>отсутствует  |
| 542   | 573665.92     | 4153716.04 | Аналитический<br>метод                                 | 0.10  | Закрепление<br>отсутствует  |
| 543   | 573727.61     | 4153634.81 | Аналитический<br>метод                                 | 0.10  | Закрепление<br>отсутствует  |
| 540   | 573808.84     | 4153696.50 | Аналитический<br>метод                                 | 0.10  | Закрепление<br>отсутствует  |
| 3. Сведения о характерных точках части (частей) границы объекта |               |            |  |   |   |
| Обозначение<br>характерных точек<br>части границы               | Координаты, м |            | Метод<br>определения<br>координат<br>характерной точки | Средняя<br>квадратическая<br>погрешность<br>положения<br>характерной<br>точки (Mt), м | Описание<br>обозначения<br>точки на<br>местности (при<br>наличии) |
|   | X             | Y          |  |   |   |
| 1   | 2             | 3          | 4  | 5   | 6   |
| -   | -             | -          | -  | -   | -   |

|  |                               |   |   |   |   |   |  |
|--|-------------------------------|---|---|---|---|---|--|
| Раздел 3   |                               |   |   |   |   |   |  |
| Сведения о местоположении измененных (уточненных) границ объекта |                               |   |   |   |   |   |  |
| 1. Система координат -   |                               |   |   |   |   |   |  |
| 2. Сведения о характерных точках границ объекта                  |                               |   |   |   |   |   |  |
| Обозначение<br>характерных<br>точек границ                       | Существующие<br>координаты, м |   | Измененные<br>(уточненные)<br>координаты, м |   | Метод<br>определения<br>координат<br>характерной<br>точки | Средняя<br>квадратическая<br>погрешность<br>положения<br>характерной<br>точки (Mt), м | Описание<br>обозначения<br>точки на<br>местности<br>(при<br>наличии) |
|  | X                             | Y | X   | Y |   |   |  |
| 1  | 2                             | 3 | 4   | 5 | 6   | 7   | 8  |
| -  | -                             | - | -   | - | -   | -   |  |
| 3. Сведения о характерных точках части (частей) границы объекта  |                               |   |   |   |   |   |  |
| Обозначение<br>характерных<br>точек части<br>границы             | Существующие<br>координаты, м |   | Измененные<br>(уточненные)<br>координаты, м |   | Метод<br>определения<br>координат<br>характерной<br>точки | Средняя<br>квадратическая<br>погрешность<br>положения<br>характерной<br>точки (Mt), м | Описание<br>обозначения<br>точки на<br>местности<br>(при<br>наличии) |
|  | X                             | Y | X   | Y |   |   |  |
| 1  | 2                             | 3 | 4   | 5 | 6   | 7   | 8  |
| -  | -                             | - | -   | - | -   | -   |  |
|  |                               |   |   |   |   |   |  |



Схема расположения границ публичного сервитута

Томская область, Колпашевский район,  
Инкинское сельское поселение  
Система координат МСК 70 зона 4

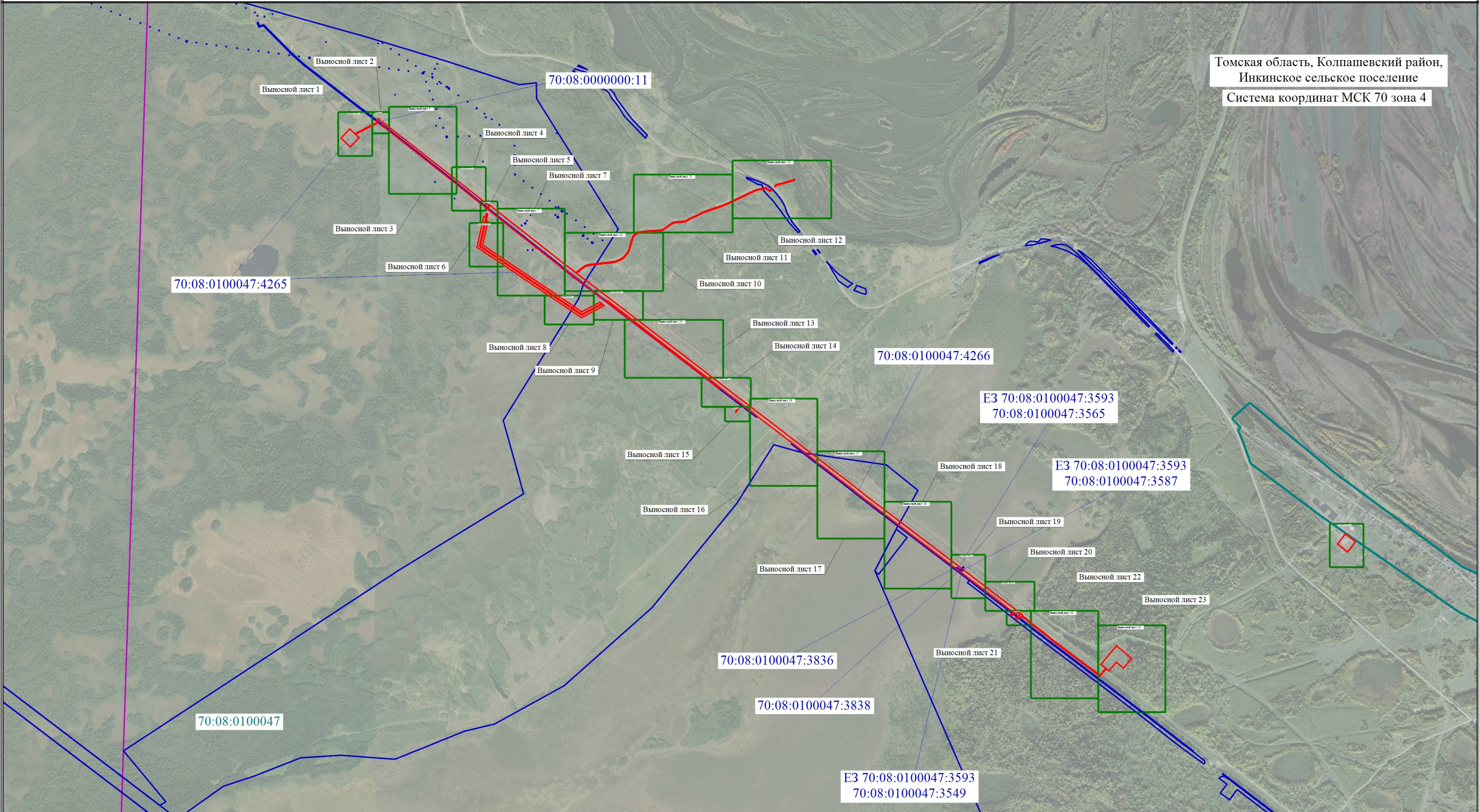

Масштаб 1:30000

Условные обозначения

- |  |  |  |   |
|--|--|--|---|
|  | - Проектная граница публичного сервитута                               |  | - Граница кадастрового квартала   |
|  | - Характерная точка проектной границы публичного сервитута             |  | - Граница земельного участка, в отношении которого испрашивается публичный сервитут           |
|  | - Обозначение характерной точки проектной границы публичного сервитута |  | - Номер кадастрового квартала   |
|  | - Установленные границы административно-территориального образования   |  | - Кадастровый номер земельного участка, в отношении которого испрашивается публичный сервитут |



Схема расположения границ публичного сервитута

Выносной лист 1

Томская область, Колпашевский район,  
Инкинское сельское поселение



Условные обозначения расположены на основном листе

Масштаб 1:1000



Схема расположения границ публичного сервитута

Выносной лист 2

Томская область, Колпашевский район,  
Инкинское сельское поселение

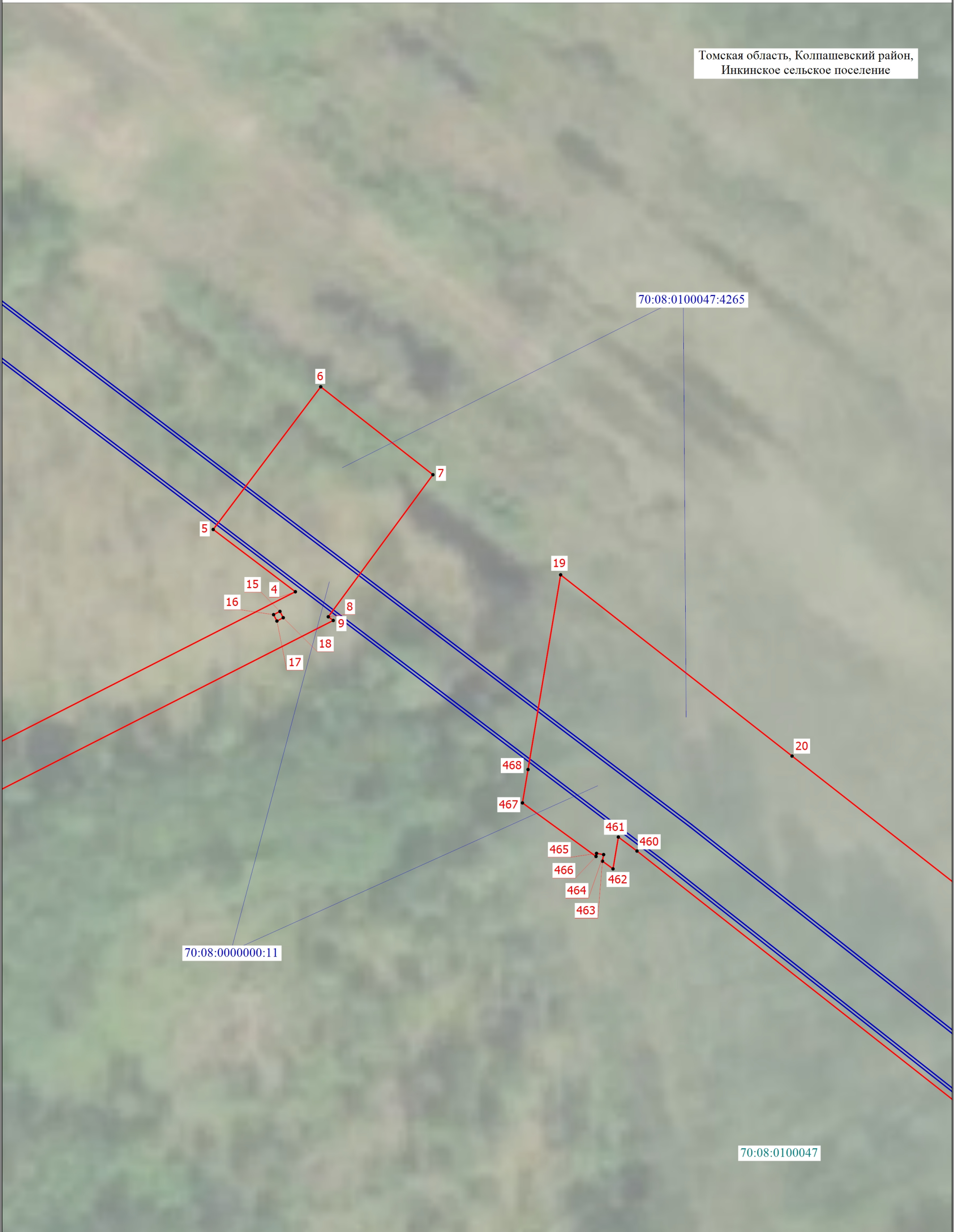

Условные обозначения расположены на основном листе

Масштаб 1:500



Схема расположения границ публичного сервитута

Выносной лист 3

Томская область, Колпашевский район,  
Инкинское сельское поселение



Условные обозначения расположены на основном листе

Масштаб 1:2000



Схема расположения границ публичного сервитута

Выносной лист 4

Томская область, Колпашевский район,  
Инкинское сельское поселение



Условные обозначения расположены на основном листе

Масштаб 1:1000



Схема расположения границ публичного сервитута

Выносной лист 5

Томская область, Колпашевский район,  
Инкинское сельское поселение

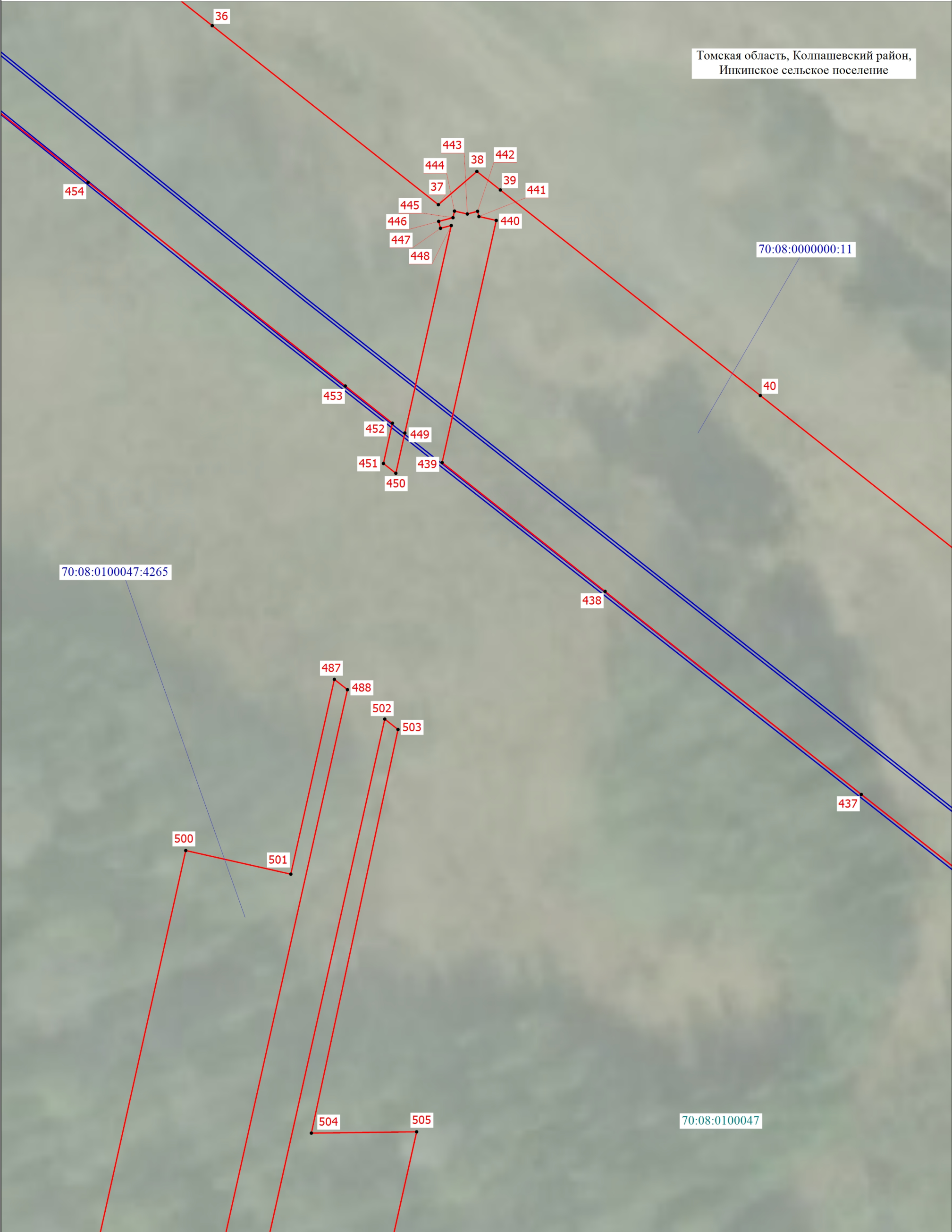

Условные обозначения расположены на основном листе

Масштаб 1:500



Схема расположения границ публичного сервитута

Выносной лист 6

Томская область, Колпашевский район,  
Инкинское сельское поселение

70:08:0100047:4265

519

518

517

516

506

489

499

70:08:0100047

Условные обозначения расположены на основном листе

Масштаб 1:1000



Схема расположения границ публичного сервитута

Выносной лист 7

Томская область, Колпашевский район,  
Инкинское сельское поселение

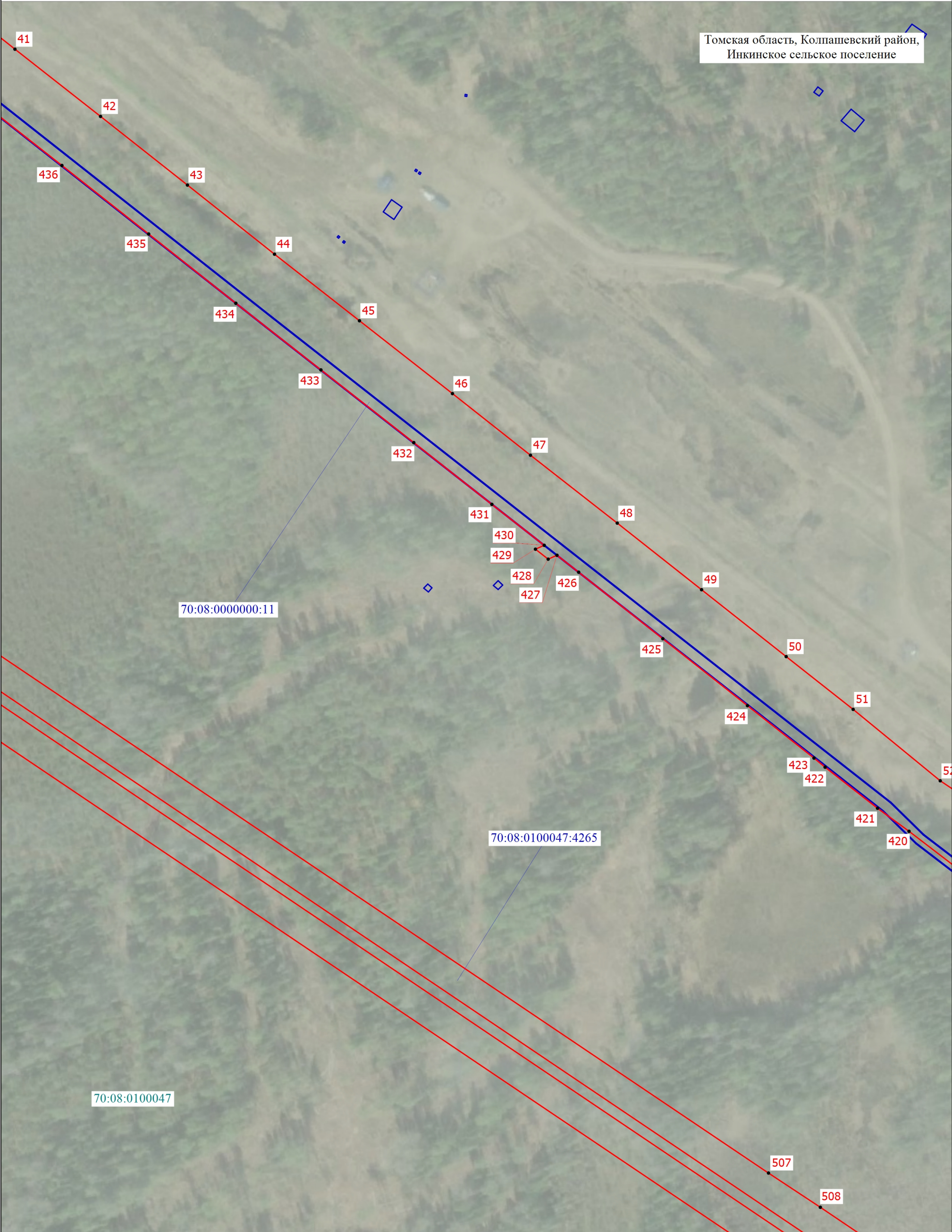

Условные обозначения расположены на основном листе

Масштаб 1:2000



Схема расположения границ публичного сервитута

Выносной лист 8

Томская область, Колпашевский район,  
Инкинское сельское поселение

498

497

70:08:0100047:4265

70:08:0100047

509

515

514

513

512

493

490

492

491

496

Условные обозначения расположены на основном листе

Масштаб 1:1000



Схема расположения границ публичного сервитута

Выносной лист 9

Томская область, Колпашевский район,  
Инкинское сельское поселение

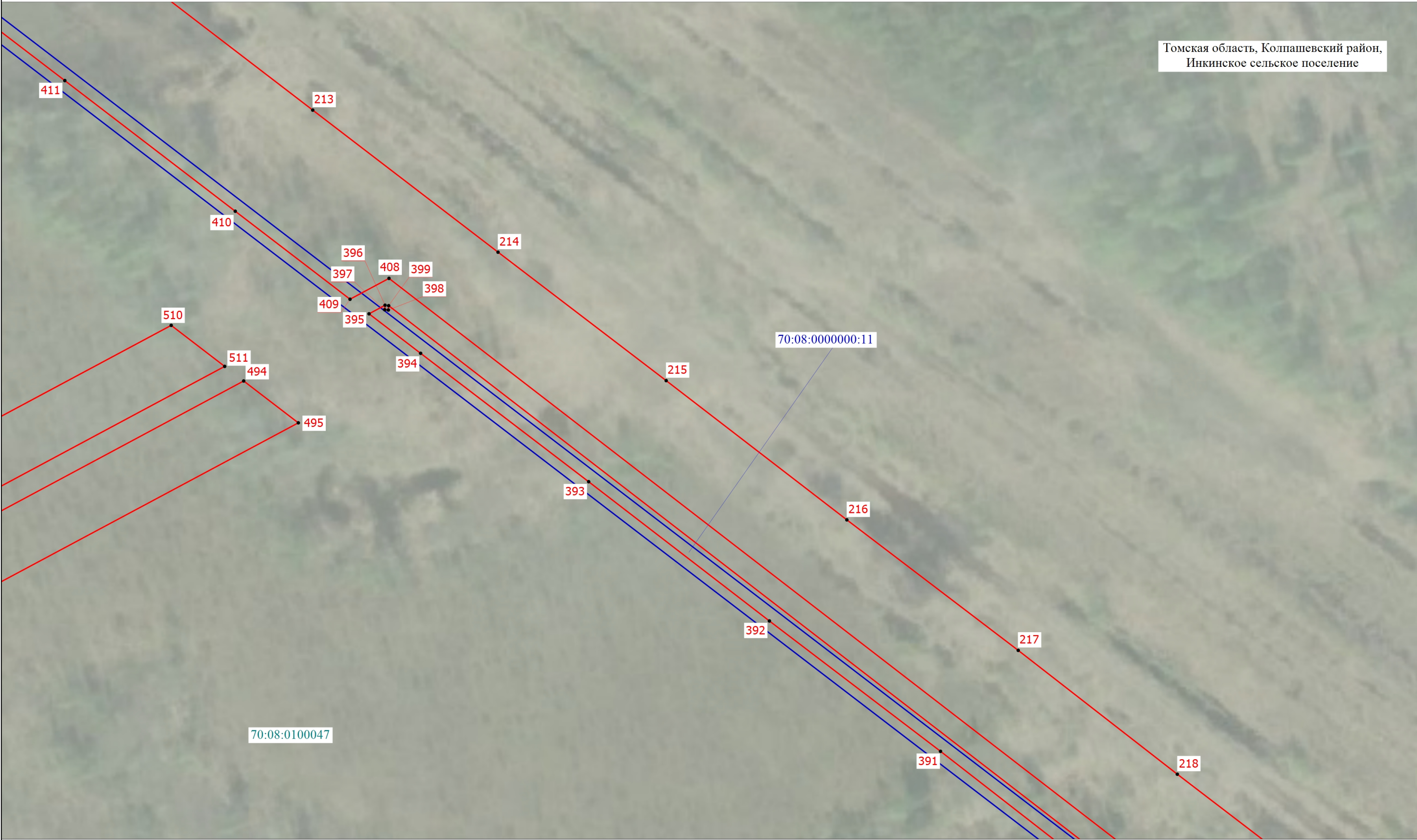

Условные обозначения расположены на основном листе

Масштаб 1:1000



Схема расположения границ публичного сервитута

Выносной лист 10

Томская область, Колпашевский район,  
Инкинское сельское поселение

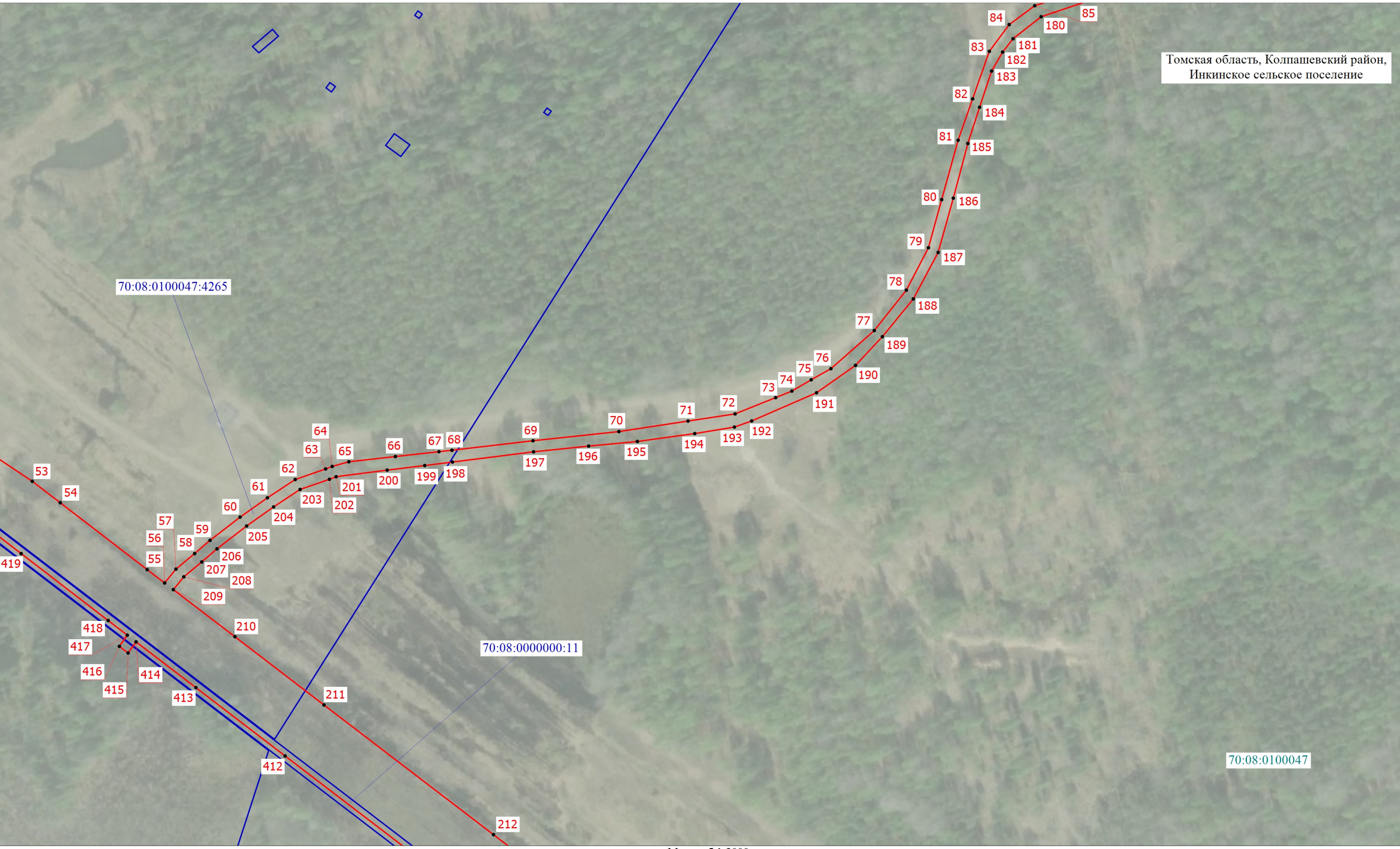

Условные обозначения расположены на основном листе

Масштаб 1:2000



Схема расположения границ публичного сервитута

Выносной лист 11

Томская область, Колпашевский район,  
Инкинское сельское поселение

Условные обозначения расположены на основном листе

Масштаб 1:2000

70:08:0100047





Схема расположения границ публичного сервитута

Выносной лист 12

Томская область, Колпашевский район,  
Инкинское сельское поселение

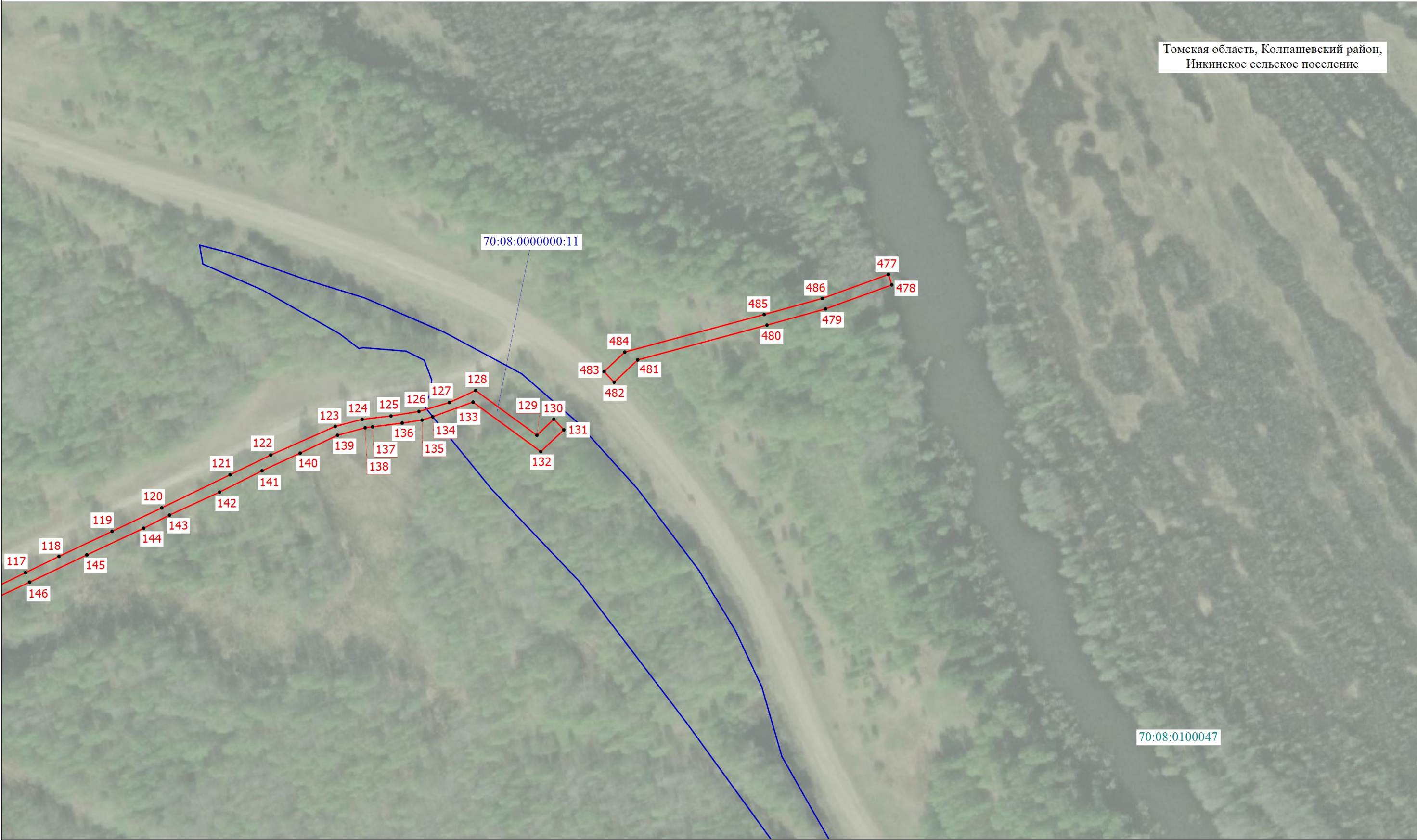

Условные обозначения расположены на основном листе

Масштаб 1:2000



Схема расположения границ публичного сервитута

Выносной лист 13

Томская область, Колпашевский район,  
Инкинское сельское поселение

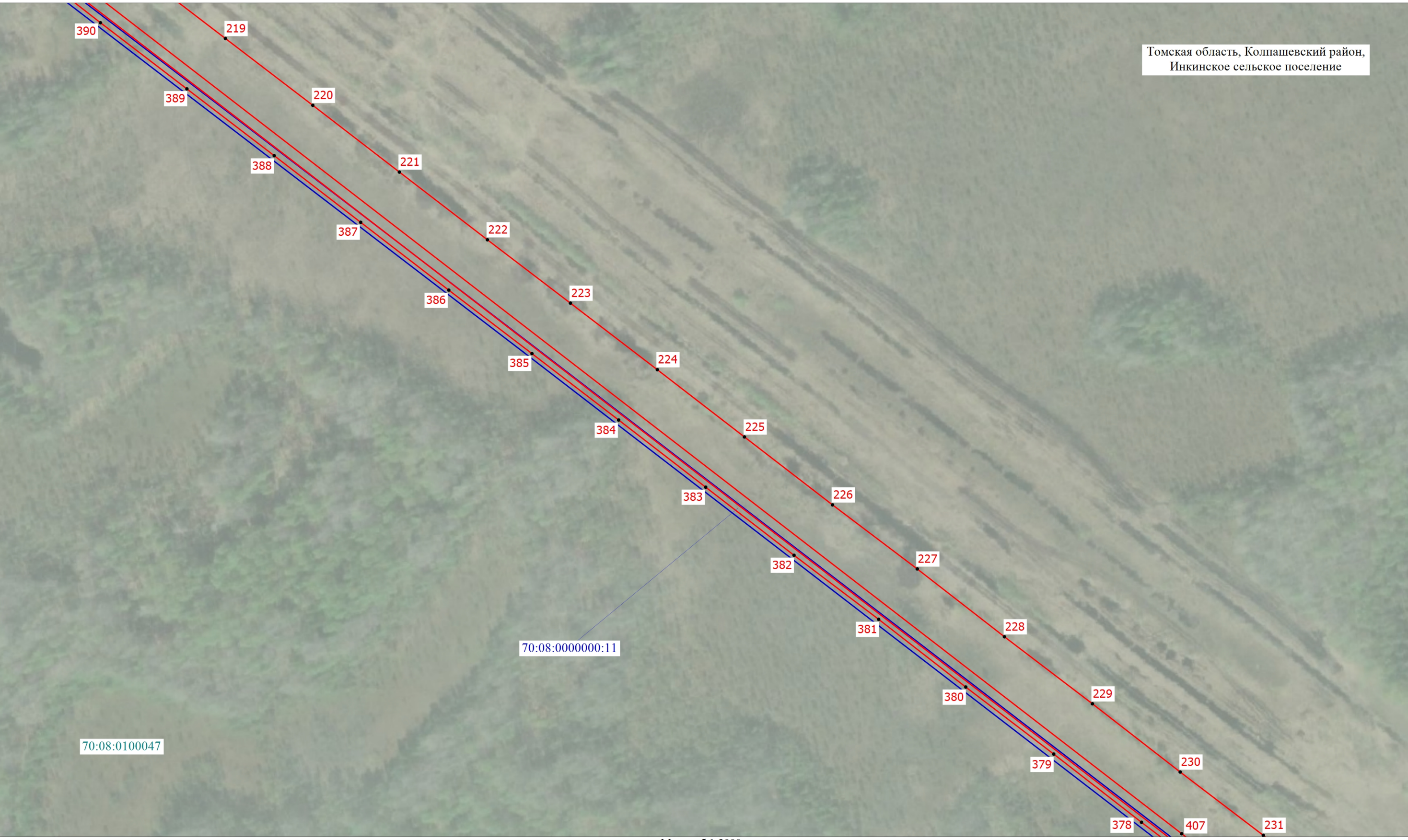

Условные обозначения расположены на основном листе

Масштаб 1:2000



Схема расположения границ публичного сервитута

Выносной лист 14

Томская область, Колпашевский район,  
Инкинское сельское поселение

70:08:0000000:11

70:08:0100047

Условные обозначения расположены на основном листе

Масштаб 1:1000





Схема расположения границ публичного сервитута

Выносной лист 15

Томская область, Колпашевский район,  
Инкинское сельское поселение

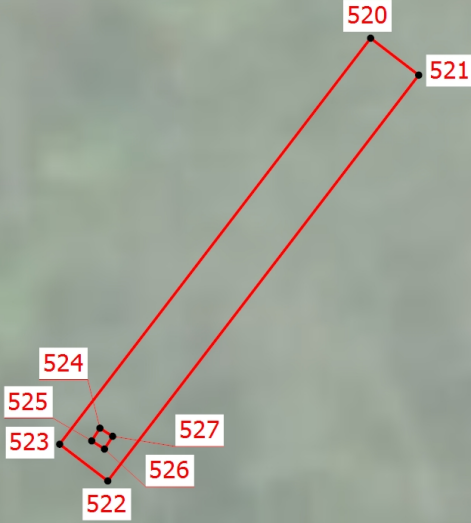

70:08:0100047

Условные обозначения расположены на основном листе

Масштаб 1:500



Схема расположения границ публичного сервитута

Выносной лист 16

Томская область, Колпашевский район,  
Инкинское сельское поселение



Условные обозначения расположены на основном листе

Масштаб 1:2000



Схема расположения границ публичного сервитута

Выносной лист 17

Томская область, Колпашевский район,  
Инкинское сельское поселение



Условные обозначения расположены на основном листе

Масштаб 1:2000



Схема расположения границ публичного сервитута

Выносной лист 18

Томская область, Колпашевский район,  
Инкинское сельское поселение

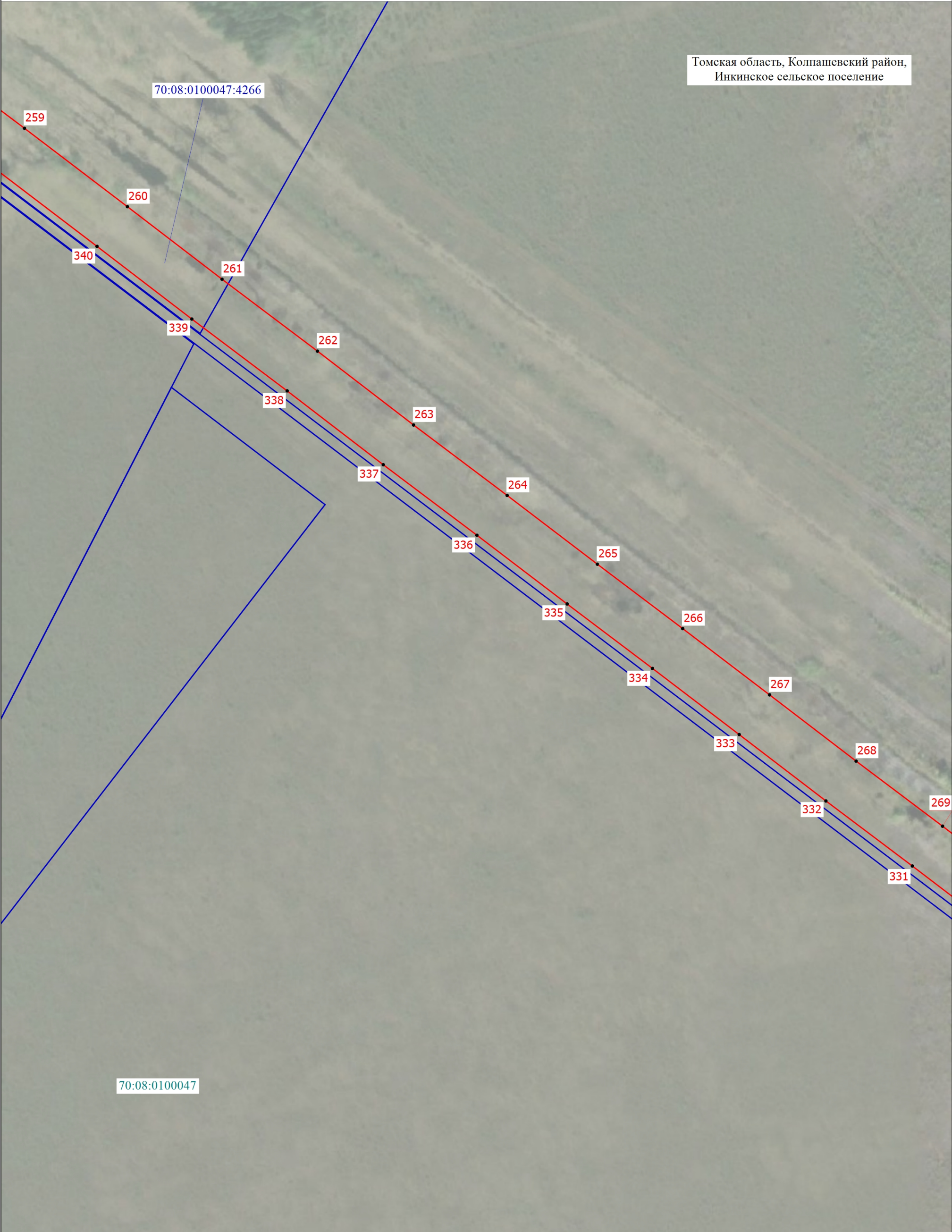

Условные обозначения расположены на основном листе

Масштаб 1:2000



Схема расположения границ публичного сервитута

Выносной лист 19

Томская область, Колпашевский район,  
Инкинское сельское поселение

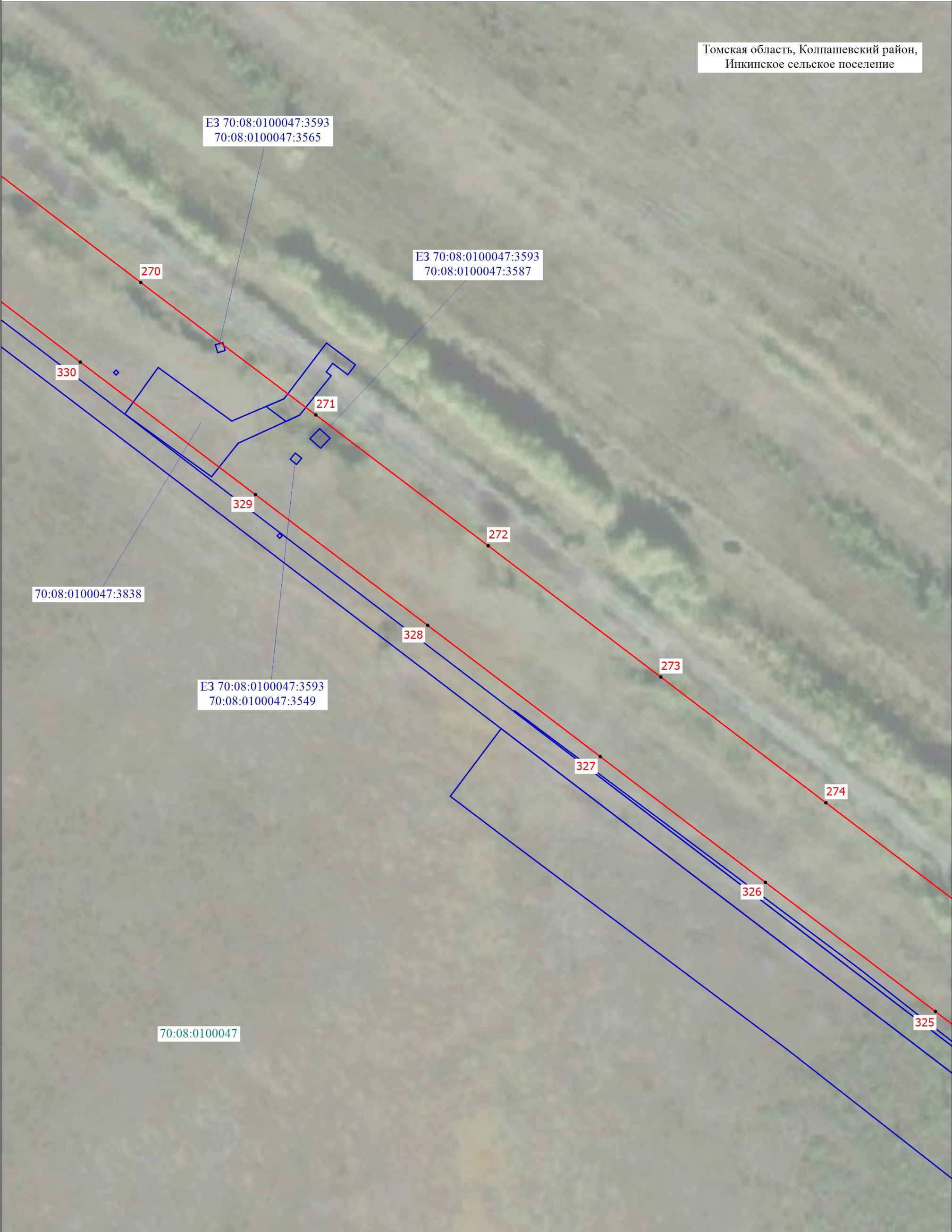

Условные обозначения расположены на основном листе

Масштаб 1:1000



Схема расположения границ публичного сервитута

Выносной лист 20

Томская область, Колпашевский район,  
Инкинское сельское поселение



Условные обозначения расположены на основном листе

Масштаб 1:1000



Схема расположения границ публичного сервитута

Выносной лист 21

Томская область, Колпашевский район,  
Инкинское сельское поселение



Условные обозначения расположены на основном листе

Масштаб 1:500



Схема расположения границ публичного сервитута

Выносной лист 22

Томская область, Колпашевский район,  
Инкинское сельское поселение



Условные обозначения расположены на основном листе

Масштаб 1:2000



Схема расположения границ публичного сервитута

Выносной лист 23

Томская область, Колпашевский район,  
Инкинское сельское поселение



Условные обозначения расположены на основном листе

Масштаб 1:2000



Схема расположения границ публичного сервитута

Выносной лист 24

Томская область, Колпашевский район,  
Инкинское сельское поселение



Условные обозначения расположены на основном листе

Масштаб 1:1000